

COMMUNAUTE -ooOoo---
D'AGGLOMERATION
DE BETHUNE-BRUAY, ARTOIS LYS ROMANE

Le mardi 24 juin 2025, à 17 H 00, le Bureau Communautaire s'est réuni, en l'Hôtel Communautaire de Béthune, sous la Présidence de Monsieur GACQUERRE Olivier, Président de la Communauté d'agglomération de Béthune-Bruay, Artois-Lys Romane en suite d'une convocation en date du 18 juin 2025, dont un exemplaire a été affiché à l'Hôtel Communautaire.

ETAIENT PRESENTS :

GACQUERRE Olivier, LECONTE Maurice, BOSSART Steve, SCAILLIEREZ Philippe, DELELIS Bernard, DAGBERT Julien, THELLIER David, DEROUBAIX Hervé, SOUILLIART Virginie, PÉDRINI Léo, CHRETIEN Bruno, COCQ Bertrand, DEBAS Gregory, DELANNOY Alain, DELECOURT Dominique, DEPAEUW Didier, DRUMEZ Philippe, DUBY Sophie, DUCROCQ Alain, DUHAMEL Marie-Claude, DUPONT Jean-Michel, HENNEBELLE Dominique, GIBSON Pierre-Emmanuel, LECLERCQ Odile, LEFEBVRE Nadine, MANNESSIEZ Danielle, MULLET Rosemonde, MEYFROIDT Sylvie, SELIN Pierre, OGIEZ Gérard, ALLEMAN Joëlle, BERTOUX Maryse, BEVE Jean-Pierre, BLONDEL Marcel, BRAEM Christel, CANLERS Guy, CLAIRET Dany, CRETEL Didier, DASSONVAL Michel, DEBAECKER Olivier, DECOURCELLE Catherine, DELBECQUE Benoît, DELEPINE Michèle, DELETRE Bernard, DEMULIER Jérôme, DERICQUEBOURG Daniel, DESQUIRET Christophe, DESSE Jean-Michel, DOUVRY Jean-Marie, GLUSZAK Franck, HANNEBICQ Franck, HENNEBELLE André, LECOCQ Bernadette, LECOMTE Maurice, LELEU Bertrand, MACKÉ Jean-Marie, MATTON Claudette, NEVEU Jean, PAJOT Ludovic, PICQUE Arnaud, PREVOST Denis, PRUD'HOMME Sandrine, QUESTE Dominique, SANSEN Jean-Pierre, SGARD Alain, VERWAERDE Patrick, VOISEUX Dominique

PROCURATIONS :

LAVERSIN Corinne donne procuration à GACQUERRE Olivier, LEMOINE Jacky donne procuration à DAGBERT Julien, GAQUÈRE Raymond donne procuration à DELELIS Bernard, DE CARRION Alain donne procuration à PÉDRINI Léo, IDZIAK Ludovic donne procuration à SCAILLIEREZ Philippe, BARROIS Alain donne procuration à LECOCQ Bernadette, BERTIER Jacky donne procuration à DEROUBAIX Hervé, DERUELLE Karine donne procuration à BOSSART Steve, GAROT Line donne procuration à DELEPINE Michèle, HOCQ René donne procuration à DASSONVAL Michel, JURCZYK Jean-François donne procuration à LECONTE Maurice, LOISON Jasmine donne procuration à BLONDEL Marcel, MALBRANQUE Gérard donne procuration à MACKÉ Jean-Marie, MARIINI Laetitia donne procuration à LEFEBVRE Nadine, OPIGEZ Dorothée donne procuration à CLAIRET Dany, PHILIPPE Danièle donne procuration à VOISEUX Dominique, PRUVOST Marcel donne procuration à SANSEN Jean-Pierre

ETAIENT ABSENTS EXCUSES :

DEBUSNE Emmanuelle, BECUWE Pierre, CASTELL Jean-François, COCQ Marcel, DELANNOY Marie-Joséphé, DELHAYE Nicole, DELPLACE Jean-François, FLAHAUT Jacques, FURGEROT Jean-Marc, HERBAUT Emmanuel, LEGRAND Jean-Michel, LEVENT Isabelle, MARCELLAK Serge, MASSART Yvon, ROBIQUET Tanguy, TAILLY Gilles, TRACHE Bruno

Monsieur PÉDRINI Léo est élu Secrétaire,

La séance est ouverte,

Communauté d'Agglomération de Béthune-Bruay, Artois-Lys Romane,

DELIBERATION DU BUREAU COMMUNAUTAIRE
24 juin 2025

FONCIER ET URBANISME

ZONE INDUSTRIELLE DE RUITZ - CESSIION D'UN TERRAIN
AU PROFIT DE LA SOCIETE RUIBAT

Monsieur le Président expose à l'Assemblée les éléments suivants :

« Vu le Projet de Territoire, approuvé par délibération n°2022/CC136 du Conseil Communautaire du 06 décembre 2022 :

Priorité n°4 : Accélérer les dynamiques de transition économique.

Enjeu : Développer l'attractivité du territoire pour favoriser l'implantation et le développement des entreprises.

Dans le cadre d'un projet de commercialisation d'un bâtiment par la société RUIBAT, la Communauté d'agglomération de Béthune-Bruay, Artois-Lys Romane a été sollicitée par le propriétaire de ce bâtiment industriel implanté sur la parcelle sise à Ruitz, cadastrée section AH n°708, aux fins de procéder à une régularisation cadastrale.

En effet, il apparaît qu'une partie de l'arrière dudit bâtiment est érigée sur la parcelle contiguë, cadastrée section AH n°707, propriété de la Communauté d'agglomération de Béthune-Bruay, Artois-Lys Romane.

S'agissant d'ajustements minimes qui n'impacteraient pas l'entretien du fossé situé aux abords de la parcelle AH n°707, il est proposé une cession de l'emprise concernée, soit environ 1 m², sous réserve d'arpentage, au prix total de 8 € HT, TVA en sus, conformément à l'avis du service Pôle d'évaluation domaniale en date du 06 juin 2025. Les frais de géomètre seront à la charge de l'acquéreur.

Suite à l'avis favorable de la Commission « Développement Économique et Transition Écologique » du 16 juin 2025, il est proposé à l'Assemblée de décider la cession du terrain susvisé, aux conditions reprises ci-dessus, au profit de la société RUIBAT, dont le siège se situe à Ruitz (62620), 15 rue des Reptins, ou de toute personne physique ou morale qui se substituerait à elle, et d'autoriser le Président, le Vice-président délégué ou le Conseiller délégué à signer l'acte authentique à intervenir qui sera reçu par Maître Nadège BURGHGRAEVE-DAUCOURT, notaire en charge de la vente en cours, sis à Aubigny-en-Artois. »

Monsieur le Président demande à l'Assemblée de bien vouloir se prononcer,

En vertu des délibérations du Conseil communautaire en date des 15 juillet et 29 septembre 2020 de décider de la cession ou de l'acquisition des biens immobiliers ou des droits réels immobiliers, de signer les actes qui en découlent et de procéder au paiement des frais et honoraires correspondants.

Sur proposition de son Président,
Le Bureau communautaire,
A la majorité absolue,

DÉCIDE la cession du terrain sis à Ruitz, cadastré section AH n°707 pour partie, d'une superficie d'environ 1 m², sous réserve d'arpentage, au prix total de 8 € HT, TVA en sus, au profit de la société RUIBAT, dont le siège se situe à Ruitz (62620), 15 rue des Reptins, ou de toute personne physique ou morale qui se substituerait à elle.

PRÉCISE que les frais de géomètre seront à la charge de l'acquéreur.

AUTORISE le Président, le Vice-président délégué ou le Conseiller délégué à signer l'acte authentique à intervenir qui sera reçu par Maître Nadège BURGHGRAEVE-DAUCOURT, notaire à Aubigny-en-Artois.

PRÉCISE que la présente délibération sera portée à la connaissance du Conseil communautaire lors de sa prochaine réunion.

INFORME que cette délibération peut faire l'objet d'un recours gracieux par saisine de son auteur ou d'un recours contentieux devant le tribunal administratif de Lille, dans un délai de deux mois à compter de sa publication au recueil des actes administratifs de la collectivité.

Ainsi fait et délibéré les jours, mois et an susdits,
Ont signé au registre des délibérations les membres présents,

Pour extrait conforme,
Par délégation du Président,
Le Vice-président délégué,

Certifié exécutoire par le Président
Compte tenu de la réception en
Sous-préfecture le : **26 JUIN 2025**

Et de la publication le : **30 JUIN 2025**
Par délégation du Président,
Le Vice-président délégué,



LÉCONTE Maurice

[Handwritten signature in blue ink]



LÉCONTE Maurice

[Handwritten signature in blue ink]

ZONE INDUSTRIELLE DE RUITZ – CESSION D'UN TERRAIN AU PROFIT DE LA SOCIETE RUIBAT

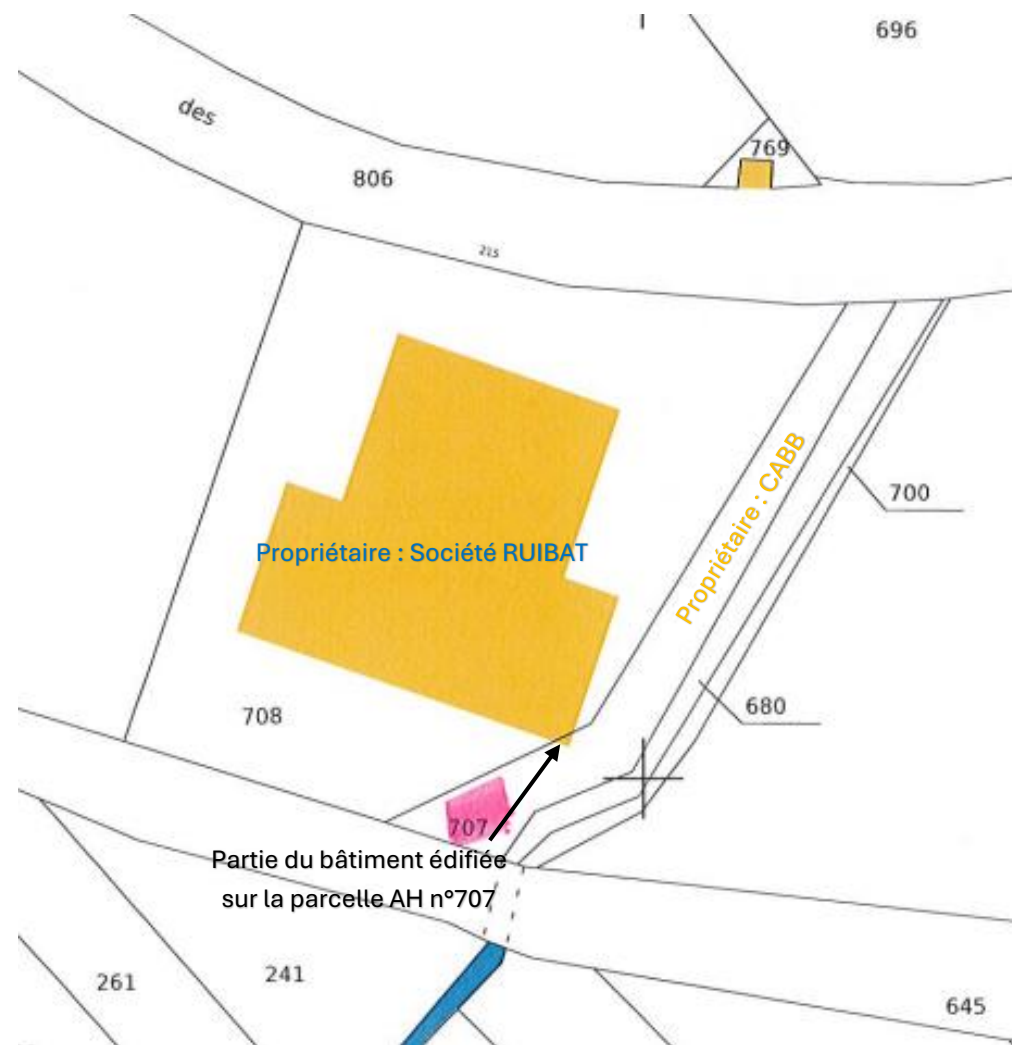

Localisation du bâtiment concerné :

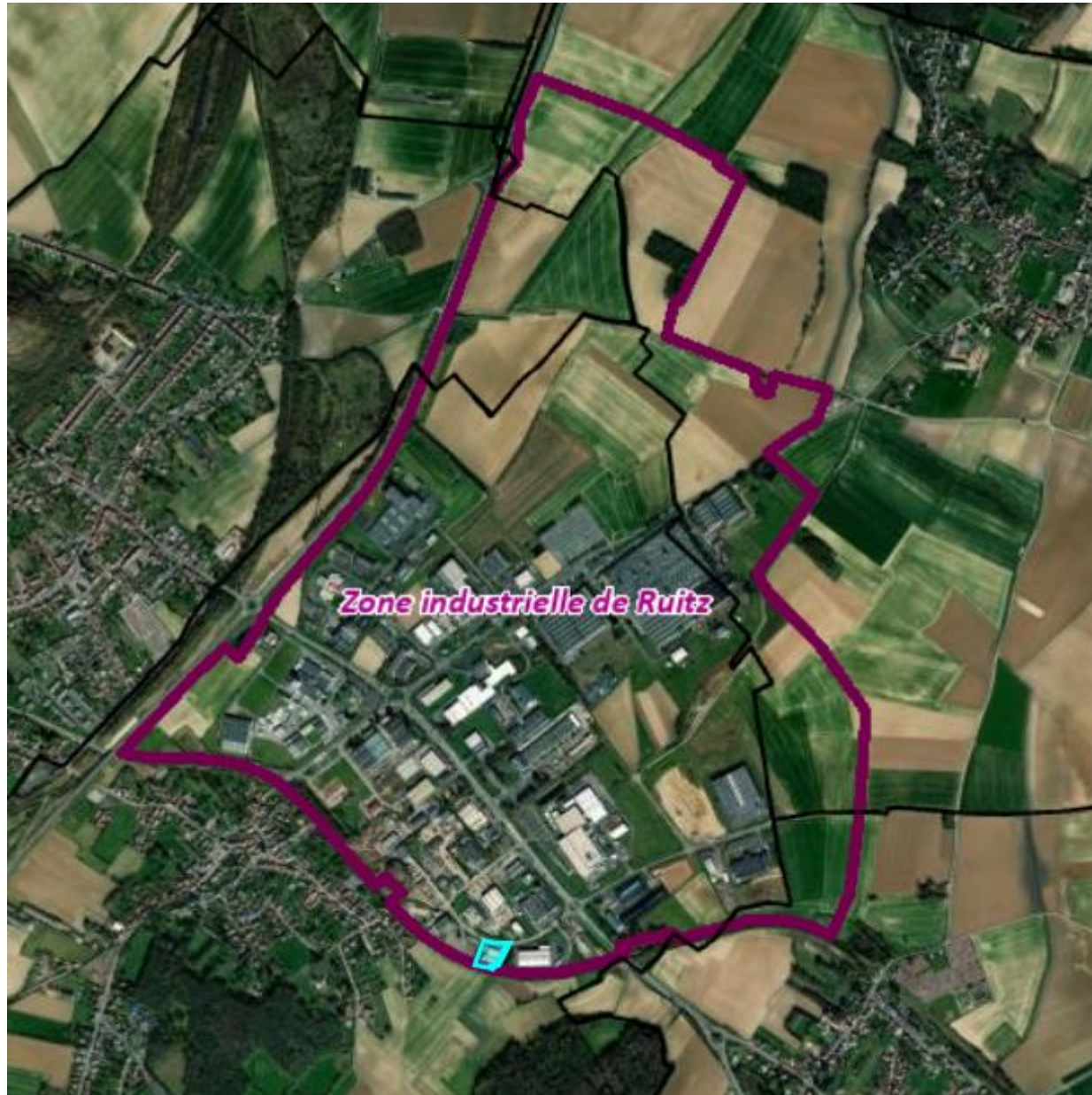

Direction Générale Des Finances Publiques
Direction départementale des Finances Publiques du Pas-de-Calais
Pôle d'évaluation domaniale
5 rue du Docteur Brassart
62034 Arras cedex
téléphone : 03 21 23 68 00
mél. : ddfip62.pole-evaluation@dgfip.finances.gouv.fr

Le 06/06/2025

Le Directeur départemental des finances
publiques du Pas-de-Calais

à

POUR NOUS JOINDRE

Affaire suivie par : Sébastien PIECHOWIAK
Courriel : sebastien.piechowiak@dgfip.finances.gouv.fr
Téléphone : 03 91 80 11 19
Réf DS: 24103806
Réf OSE 2025-62727-34889

CA DE BETHUNE-BRUAY, ARTOIS-LYS ROMANE
HOTEL COMMUNAUTAIRE
100 AV DE LONDRES
BP40548
62400 BETHUNE

LETTRE VALANT AVIS DES DOMAINES

[La charte de l'évaluation du Domaine, élaborée avec l'Association des Maires de France, est disponible sur le site \[collectivites-locales.gouv.fr\]\(http://collectivites-locales.gouv.fr\)](#)



Objet : Cession d'une emprise foncière de 0,54 m² à Ruitz, cadastrée AH n°707 pour partie, à la SCI RUIBAT.

Par une saisine du 09/05/2025, vous sollicitez l'estimation de la valeur vénale d'une emprise foncière de 0,54 m², cadastrée AH n°707 pour partie, en vue de sa cession.

Vous précisez dans votre saisine que la Communauté d'agglomération de Béthune-Bruay est propriétaire d'un terrain à usage de fossé à Ruitz, cadastré section AH n°707.

Lors d'un arpentage, il a été constaté que l'angle du bâtiment situé sur la parcelle AH n°708 empiétait sur la parcelle AH n°707 pour environ 0,54 m². La demande d'estimation vise à régulariser la situation.

Compte tenu de l'ensemble de ces éléments, la valeur vénale de cette emprise foncière de 0,54 m² peut être fixée à 8 € HT. Une marge d'appréciation de 10 % est octroyée.

Le présent avis est valable 18 mois.

Pour le Directeur Départemental des Finances Publiques et par délégation,

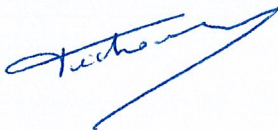

Sébastien PIECHOWIAK
Inspecteur des Finances Publiques

L'enregistrement de votre demande a fait l'objet d'un traitement informatique. Le droit d'accès et de rectification, prévu par la loi n° 78-17 modifiée relative à l'informatique, aux fichiers et aux libertés, s'exerce auprès des directions territorialement compétentes de la Direction Générale des Finances Publiques.