

**COMMUNAUTE** -ooOoo---  
**D'AGGLOMERATION**  
**DE BETHUNE-BRUAY, ARTOIS LYS ROMANE**

*Le mardi 24 juin 2025, à 17 H 00, le Bureau Communautaire s'est réuni, en l'Hôtel Communautaire de Béthune, sous la Présidence de Monsieur GACQUERRE Olivier, Président de la Communauté d'agglomération de Béthune-Bruay, Artois-Lys Romane en suite d'une convocation en date du 18 juin 2025, dont un exemplaire a été affiché à l'Hôtel Communautaire.*

**ETAIENT PRESENTS :**

*GACQUERRE Olivier, LECONTE Maurice, BOSSART Steve, SCAILLIEREZ Philippe, DELELIS Bernard, DAGBERT Julien, THELLIER David, DEROUBAIX Hervé, SOUILLIART Virginie, PÉDRINI Lélío, CHRETIEN Bruno, COCQ Bertrand, DEBAS Gregory, DELANNOY Alain, DELECOURT Dominique, DEPAEUW Didier, DRUMEZ Philippe, DUBY Sophie, DUCROCQ Alain, DUHAMEL Marie-Claude, DUPONT Jean-Michel, HENNEBELLE Dominique, GIBSON Pierre-Emmanuel, LECLERCQ Odile, LEFEBVRE Nadine, MANNESSIEZ Danielle, MULLET Rosemonde, MEYFROIDT Sylvie, SELIN Pierre, OGIEZ Gérard, ALLEMAN Joëlle, BERTOUX Maryse, BEVE Jean-Pierre, BLONDEL Marcel, BRAEM Christel, CANLERS Guy, CLAIRET Dany, CRETEL Didier, DASSONVAL Michel, DEBAECKER Olivier, DECOURCELLE Catherine, DELBECQUE Benoît, DELEPINE Michèle, DELETRE Bernard, DEMULIER Jérôme, DERICQUEBOURG Daniel, DESQUIRET Christophe, DESSE Jean-Michel, DOUVRY Jean-Marie, GLUSZAK Franck, HANNEBICQ Franck, HENNEBELLE André, LECOCQ Bernadette, LECOMTE Maurice, LELEU Bertrand, MACKÉ Jean-Marie, MATTON Claudette, NEVEU Jean, PAJOT Ludovic, PICQUE Arnaud, PREVOST Denis, PRUD'HOMME Sandrine, QUESTE Dominique, SANSEN Jean-Pierre, SGARD Alain, VERWAERDE Patrick, VOISEUX Dominique*

**PROCURATIONS :**

*LAVERSIN Corinne donne procuration à GACQUERRE Olivier, LEMOINE Jacky donne procuration à DAGBERT Julien, GAQUÈRE Raymond donne procuration à DELELIS Bernard, DE CARRION Alain donne procuration à PÉDRINI Lélío, IDZIAK Ludovic donne procuration à SCAILLIEREZ Philippe, BARROIS Alain donne procuration à LECOCQ Bernadette, BERTIER Jacky donne procuration à DEROUBAIX Hervé, DERUELLE Karine donne procuration à BOSSART Steve, GAROT Line donne procuration à DELEPINE Michèle, HOCQ René donne procuration à DASSONVAL Michel, JURCZYK Jean-François donne procuration à LECONTE Maurice, LOISON Jasmine donne procuration à BLONDEL Marcel, MALBRANQUE Gérard donne procuration à MACKÉ Jean-Marie, MARIINI Laetitia donne procuration à LEFEBVRE Nadine, OPIGEZ Dorothee donne procuration à CLAIRET Dany, PHILIPPE Danièle donne procuration à VOISEUX Dominique, PRUVOST Marcel donne procuration à SANSEN Jean-Pierre*

**ETAIENT ABSENTS EXCUSES :**

*DEBUSNE Emmanuelle, BECUWE Pierre, CASTELL Jean-François, COCQ Marcel, DELANNOY Marie-Josephe, DELHAYE Nicole, DELPLACE Jean-François, FLAHAUT Jacques, FURGEROT Jean-Marc, HERBAUT Emmanuel, LEGRAND Jean-Michel, LEVENT Isabelle, MARCELLAK Serge, MASSART Yvon, ROBIQUET Tanguy, TAILLY Gilles, TRACHE Bruno*

*Monsieur PÉDRINI Lélío est élu Secrétaire,*

*La séance est ouverte,*

Communauté d'Agglomération de Béthune-Bruay, Artois-Lys Romane,

**DELIBERATION DU BUREAU COMMUNAUTAIRE**  
**24 juin 2025**

**SPORT**

**STADE AQUATIQUE CITE D'O DE BÉTHUNE –**  
**RAPPORT DE DELEGATAIRE – ANNEE 2024**

Monsieur le Président expose à l'Assemblée les éléments suivants :

« Vu le Projet de Territoire, approuvé par délibération n°2022/CC136 du Conseil Communautaire du 06 décembre 2022 :

Priorité n°3 : Garantir le « bien-vivre ensemble » et la proximité sur l'ensemble du territoire.

Enjeu : Développer le sport pour tous et permettre le "bien-être"

Par délibération n°2023/CC007 du 07 février 2023, le Conseil communautaire a attribué la concession de service public, sous la forme d'affermage, pour la gestion du Centre Aquatique de Béthune, à la société Action Développement Loisir – Espace Récréa, située à Saint-Contest (14280), 18 rue Martin Luther King, pour une durée fixée du 1er avril 2023 au 31 mars 2028.

En application de l'article L.1411-3 du Code Général des Collectivités Territoriales, le délégataire d'un service public produit chaque année un rapport d'activité à l'autorité délégante, qui retrace la totalité des opérations afférentes à l'exécution du contrat de délégation ainsi qu'une analyse sur la qualité du service.

La société RECREA a ainsi fourni, pour la période du 1er janvier 2024 au 31 décembre 2024, son rapport annuel concernant l'exploitation du Stade aquatique Cité d'O de Béthune.

Ce rapport a reçu l'avis favorable de la Commission Consultative des Services Publics Locaux réunie le 04 juin 2025.

Suite à l'avis favorable de la Commission « Cohésion Sociale » du 16 juin 2025, il est demandé à l'Assemblée de bien vouloir en prendre acte. »

Monsieur le Président demande à l'Assemblée de bien vouloir se prononcer,

En vertu des délibérations du Conseil communautaire en date des 15 juillet et 29 septembre 2020 de prendre acte de tous rapports prévus par les dispositions législatives ou réglementaires, et notamment, ceux relatifs à la qualité et au prix du service public, aux délégataires de service public, à l'activité des syndicats mixtes, aux représentants de la collectivité dans les sociétés d'économie mixte locale... hors ceux présentés conjointement au rapport sur les orientations budgétaires.

Sur proposition de son Président,  
Le Bureau communautaire,  
A la majorité absolue,

**PREND ACTE** du rapport de délégataire ci-annexé.

**PRECISE** que le rapport de délégataire sera mis à disposition du public dans les conditions définies aux articles L.1411-13 et suivants du Code Général des Collectivités Territoriales.

**PRECISE** que la présente délibération sera portée à la connaissance du Conseil communautaire lors de sa prochaine réunion.

**INFORME** que cette délibération peut faire l'objet d'un recours gracieux par saisine de son auteur ou d'un recours contentieux devant le tribunal administratif de Lille, dans un délai de deux mois à compter de sa publication au recueil des actes administratifs de la collectivité.

Ainsi fait et délibéré les jours, mois et an susdits,  
Ont signé au registre des délibérations les membres présents,  
Pour extrait conforme,  
Par délégation du Président,  
Le Conseiller délégué,

Certifié exécutoire par le Président

Compte tenu de la réception en

Sous-préfecture le : **26 JUN 2025**

Et de la publication le : **30 JUN 2025**

Par délégation du Président,

Le Conseiller délégué,



**DRUMEZ Philippe**



**DRUMEZ Philippe**

rapport annuel  
**2024**

STADE AQUATIQUE

**cit  d **

forme & bien- tre



Communaut  d'Agglom ration  
**B thune-Bruay**  
Artois Lys Romane



**RECREA**  
SMILING PEOPLE

**recrea.fr**



# SOMMAIRE

<b>SOMMAIRE</b> .....	<b>1</b>
<b>INTRODUCTION</b> .....	<b>3</b>
Préambule .....	4
Caractéristiques du contrat .....	5
2024 en chiffres .....	6
<b>DU SERVICE PUBLIC</b> .....	<b>7</b>
Accueil des scolaires .....	8
L'académie du savoir nager .....	10
Impulseo .....	13
Accueil des clubs et du public.....	15
<b>...AU SERVICE DES PUBLICS DIFFERENCIES</b> .....	<b>19</b>
Jeunesse et centres de loisirs.....	20
Les associations .....	21
Les publics adaptés .....	22
<b>...AU SERVICE DE TOUS LES PUBLICS</b> .....	<b>24</b>
Les activités .....	25
Les activités SPA.....	31
les animations fitness & aquatique .....	33
les animations fitness.....	34
les animations aquatiques .....	35
Les animations vacances.....	38
<b>LA QUALITE DE SERVICE</b> .....	<b>41</b>
La qualité de l'eau et de l'air .....	42
Le respect des températures .....	43
Les remarques de la clientèle .....	44
<b>LE PROCESS ORGANISATIONNEL</b> .....	<b>47</b>
Hygiène.....	48
Sécurité.....	50

<b>MAINTENANCE ET CONSOMMATION DES FLUIDES.....</b>	<b>51</b>
Les consommations énergétiques .....	52
Les contrôles techniques obligatoires .....	53
Les travaux réalisés dans le cadre du GER.....	55
Etat des lieux et préconisations .....	56
<b>LES MATERIELS ET LES OUTILS.....</b>	<b>57</b>
La liste des biens de retour .....	58
Accès, réservation et ventes en lignes .....	64
<b>LES RESSOURCES HUMAINES.....</b>	<b>67</b>
L'organigramme .....	68
Les indicateurs RH .....	69
La formation.....	71
<b>ACTIONS COMMERCIALES ET COMMUNICATION.....</b>	<b>73</b>
Les actions commerciales.....	74
Les réseaux sociaux .....	76
Des exemples de support de communication .....	78
La revue de presse .....	79
<b>LA FREQUENTATION.....</b>	<b>87</b>
Fréquentation par catégorie.....	88
Provenance des usagers publics .....	89
<b>LES RECETTES .....</b>	<b>93</b>
La grille tarifaire .....	94
Les recettes par catégorie .....	95
<b>LES ELEMENTS FINANCIERS .....</b>	<b>97</b>
Les produits .....	98
Les charges .....	99
Le résultat .....	100
Commentaires .....	101
L'indexation.....	104
<b>ANNEXES.....</b>	<b>105</b>
Planning d'ouverture .....	106
Rapport annuel ARS.....	109
Comptes sociaux .....	111





# INTRODUCTION

PREAMBULE

CARACTÉRISTIQUES DU CONTRAT

2024 EN CHIFFRES



# INTRODUCTION

## PREAMBULE

Après des années 2022 et 2023 où l'équilibre économique des centres aquatiques a été durement touché par la très forte augmentation des prix des énergies, nous avons pu constater, sur l'année 2024, un retour à des niveaux de prix plus supportables pour le gaz et l'électricité. Un allègement de la pression inflationniste a par ailleurs permis une normalisation des conditions d'exploitation.

L'année 2024, année olympique exceptionnelle, a été pour Récréa une formidable opportunité de mettre en valeur les équipements qui lui étaient confiés, mais aussi la pratique du sport en général, afin de faire vivre pleinement aux usagers, les JO en France.

Ainsi, ont pu être déclinés, une journée Olympique avec plus de 70 équipements hôtes, qui ont accueillis plus de 28000 personnes, des Opengames, des semaines de l'olympisme avec les publics scolaires, des expositions photographiques et didactiques sur les Jeux. Récréa a eu également la chance d'accueillir 13 délégations, illustrant 23 disciplines sportives dans une dizaine de ces centres. Enfin, 2 équipements majeurs ont pu accueillir des épreuves olympiques comme le centre Aquatique Olympique à Saint-Denis, et le stade d'eaux vives de Vaires-Torcy, pour le plus grand plaisir des athlètes et du public.

L'année écoulée a également permis au Groupe Récréa de poursuivre son engagement au service des collectivités et des territoires, au travers de :

- › la poursuite de notre effort de mesure de la qualité de service auprès de nos usagers (28 400 répondants au baromètre de satisfaction avec 90% de clients satisfaits lors de la dernière campagne nationale de décembre 2024).
- › L'approfondissement de la démarche Société à Mission, initiée en 2021, pour le développement du bien-être pour tous, notamment en favorisant le mouvement (Week-end « être actif » plébiscité à l'automne).
- › la consolidation de son investissement de chaque jour dans l'apprentissage de la natation, au travers de l'opération Comme un poisson dans l'eau menée en partenariat avec le Secours Populaire ou le Week-end national de lutte contre la noyade en partenariat avec la SNSM.
- › L'engagement Bien-être au Travail, récompensé à nouveau par le Label Great Place To Work. Récréa fait partie des 100 ETI françaises certifiées GPTW et la seule de son secteur d'activité.
- › la célébration du 35ième anniversaire de Récréa au service des collectivités qui a regroupé plus de 1000 collaborateurs au prestigieux Centre Aquatique Olympique, le 4 octobre 2024.

En 2024 également, Récréa a souhaité renforcer sa gouvernance avec la nomination d'un directeur général, Guillaume Mortelier, auparavant directeur exécutif de BPI France en charge de l'accompagnement des entreprises.

En synthèse, l'année 2024 aura été une année de célébration tant des valeurs du sport pour les JOP, que l'anniversaire de l'engagement de Récréa de longue date auprès des collectivités, sans toutefois négliger notre travail de fond sur la qualité de service, la sécurité et le bien être des usagers, le tout porté par l'enthousiasme des smiling people.

## INTRODUCTION

### CARACTÉRISTIQUES DU CONTRAT

Date d'ouverture	8 avril 2023
Type de contrat	Contrat de concession de service public
Date début contrat	1er avril 2023
Durée du contrat	5 ans
Autorité délégante	Communauté d'Agglomération Béthune Bruay Artois Lys Romane
	 Communauté d'Agglomération <b>Béthune-Bruay</b> Artois Lys Romane
Délégataire	Action Développement Loisir au nom commercial Espace RECREA



## INTRODUCTION

### 2024 EN CHIFFRES



**11 k**  
FANS  
PAGE FACEBOOK



**1 444 k€<sup>TTC</sup>**  
RECETTES COMMERCIALES



**1 297**  
NOMBRE D'ABONNÉS

**FRÉQ : 315 684**  
TOTALE



Dont scolaires : **45 932**

clubs : **46 148**



**24 987 m<sup>3</sup>**  
D'EAU



**1 558 MWh**  
D'ÉLECTRICITÉ



**2 526 MWh**  
DE CHALEUR



# DU SERVICE PUBLIC...

ACCUEIL DES SCOLAIRES

L'ACADEMIE DU SAVOIR NAGER

ACCUEIL DES CLUBS

ACCUEIL DU PUBLIC



## DU SERVICE PUBLIC...

### ACCUEIL DES SCOLAIRES

Etablissements	Fréquentation réelle	Fréquentation contrat
<b>Scolaires primaires</b>	<b>27 158</b>	<b>28 980</b>
SAINT VAAST/NDL	3 958	
ANNEZIN	647	
BUISSON	765	
PASTEUR	661	
COLETTE	867	
CALONNE SUR LA LYS	305	
VICTOR HUGO	498	
ALBERT CAMUS	419	
PREVERT	802	
LA FONTAINE	522	
ST CHRISTOPHE	0	
LOCON	507	
HINGES	684	
VERQUIGNEUL	450	
NEUVE CHAPELLE	463	
VIOLAINES	923	
GIVENCHY LES LA BASSEE	302	
RICHEBOURG	1402	
STE FAMILLE	2 277	
LORGIES	598	
FESTUBERT	894	
CHARLEMAGNE	1054	
IEM SEVIGNE	39	
MONT BERNANCHON	485	
ESSARS	486	
VERQUIN	648	
FERRY	694	
PAUL BERT	498	
GEORGES SAND	441	
MICHELET	1125	
LA COUTURE	823	
SEVIGNE	730	
ECOLE SACRE CŒUR RICHEBOURG	352	
SACRE CŒUR CALONNE	204	
CHENIER	198	
VIEILLE CHAPELLE	345	
GOSNAY	480	
GONNEHEM	391	
SIMONE VEIL ANNEZIN	221	
<b>Scolaires secondaires</b>	<b>18 774</b>	<b>18 000</b>
COLLEGE SAINTE FAMILLE	3 405	
COLLEGE SAINT VAAST	3450	
COLLEGE ANNEZIN LIBERTE	1733	
LYCEE SAINT DOMINIQUE	1197	
LYCEE YOURCENAR	1409	
LYCEE MALRAUX	1027	
LYCEE BLARINGHEM	2 605	
COLLEGE AUCHY LES MINES	0	
UNSS VERLAINE	191	
UNSS BLARINGHEM	35	
IEM BEAU MARAIS	0	
COLLEGE VERLAINE	1455	
COLLEGE GEORGES SAND	2267	
<b>Fréquentation totale scolaires Com Com</b>	<b>45 932</b>	<b>46 980</b>

## DU SERVICE PUBLIC... ACCUEIL DES SCOLAIRES

Nous avons accueilli cette année 27 158 enfants issus d'écoles primaires et 18 774 collégiens et lycéens.

Notre objectif a été atteint concernant les secondaires et en deçà pour les primaires.

## DU SERVICE PUBLIC...

### L'ACADÉMIE DU SAVOIR NAGER

Nous faisons plusieurs constats : un enfant sur deux qui entrent en 6ème n'a pas obtenu l'Attestation du Savoir-Nager en Sécurité, les adolescents de 2020 ont 25 % de capacités physiques en moins que ceux des années 70 et d'après l'OMS, la France est 119e sur 146 au classement mondial de l'activité physique des adolescents. La société Récréa s'engage à changer ce constat avec L'Académie du Savoir Nager®. Celle-ci propose un parcours initiatique et évolutif dès l'âge de 6 mois afin de permettre à chaque enfant de se sentir en sécurité, de devenir autonome pour aller vers le plaisir du milieu aquatique puis d'accéder à une culture sportive et aquatique.

L'approche pédagogique de l'Académie du Savoir Nager® est de proposer un parcours pédagogique complet grâce à la mise en place d'activités consacrées à la découverte, l'initiation et l'apprentissage du « Savoir Nager », lequel répond à l'ensemble des problématiques de la noyade et permet ainsi d'avoir accès aux pratiques sportives aquatiques.

- Permettre à chaque enfant de construire sa propre culture aquatique.



- Ludimania®, la passerelle entre les Bébés nageurs et le Savoir Nager

Dès 4 ans, Ludimania® permet de poser les bases d'une bonne familiarisation au milieu aquatique et d'acquérir tous les prérequis nécessaires pour poursuivre son évolution vers des apprentissages du « Savoir-Nager ». L'enfant grâce à la dynamique de groupe et le jeu gagnera en confiance, en motricité et en autonomie. L'équivalent de la maternelle pour l'apprentissage de la natation !



## DU SERVICE PUBLIC...

### L'ACADÉMIE DU SAVOIR NAGER

- **Ludinage®**, la méthode d'apprentissage de la natation récompensée

Anticiper les différents dangers aquatiques et développer la confiance en soi de l'enfant pour qu'en cas de situation à risque, celui-ci puisse gérer sans paniquer. Telle est la promesse de Ludinage®. Ce concept novateur, primé lors du Trophée de l'Innovation, propose une nouvelle pédagogie mêlant apprentissage ludique, enfant acteur, parents impliqués et prise en compte du rythme de l'enfant. Tout commence par la remise d'un livret et d'un poster pédagogique à l'enfant afin de lui permettre de matérialiser sa progression. A chaque nouvelle étape franchie et validée par le maître-nageur et ses camarades, l'enfant remporte des badges qu'il va apposer sur le poster représentant son parcours d'apprentissage.

Au fil des badges gagnés, l'enfant pourra passer l'attestation du Savoir-Nager en Sécurité qui lui garantiront, ainsi qu'à ses parents, sécurité et autonomie. Chaque badge gagné lui donne envie de se dépasser car c'est une reconnaissance de son travail et de ses progrès.

Le parcours est constitué de 6 compétences aquatiques à valider au fil de l'eau.

La notion d'échec disparaît ! Chaque enfant apprend à son rythme et profite pleinement des plaisirs de l'eau.

- **Nos ambitions :**

- ✓ Commencer l'apprentissage dès 4 ans en respectant le rythme de l'enfant.
- ✓ Une harmonisation des évaluations pour que l'ensemble des acteurs (enfants, parents et éducateurs(trices) se mobilisent vers le même objectif.
- ✓ S'adapter à la diversité des enfants en augmentant leurs capacités personnelles pour mieux apprendre.
- ✓ Donner à l'enfant l'envie d'approfondir sa relation avec le milieu aquatique grâce à un accès illimité aux bassins.
- ✓ Clarifier, expliquer et impliquer les parents dans l'apprentissage de leur enfant.
- ✓ Enrichir nos éducateurs d'outils pédagogiques grâce à la formation continue et à des chaînes tutoriels.
- ✓ Cultiver le goût de l'activité sportive aquatique chez nos enfants en leur donnant le choix de différentes pratiques.

## DU SERVICE PUBLIC...

### L'ACADÉMIE DU SAVOIR NAGER

- **Les résultats sur le centre**

A compter du 1<sup>er</sup> septembre 2024, 260 enfants ont été inscrits aux cours de l'ASN.

- 84 % des enfants ont obtenu le Pass Nautique
- 81 % des enfants ont obtenu l'attestation du savoir nager en sécurité.
- 33 % des enfants ont obtenu l'attestation du savoir nager en milieu naturel.

La fréquentation globale de l'Académie du Savoir Nager est de 6 425 passages.

LA FREQUENTATION DES ACTIVITES NATATOIRES				
Noms	2022	2023	2024	Variation N-1
BEBES NAGEURS (sans accompagnateurs)		584	1 572	169%
LUDIMANIA				83%
LUDINAGE VERT				
LUDINAGE BLEU		3 587	6 568	
LUDINAGE ROUGE				
IMPULSEO - SPHERE 1		0	36	
IMPULSEO - SPHERE 2		0	45	
IMPULSEO - SPHERE 3		0	62	
<b>Total</b>	<b>0</b>	<b>4 171</b>	<b>8 140</b>	<b>95%</b>

Parallèlement aux cours annuels, nous proposons pendant les vacances scolaires des stages de 5 jours, sur l'année 2024, 62 enfants ont suivis ces stages (contre 354 prévus au contrat).

La concurrence de l'opération « j'apprends à nager » a fortement contribué à cette faible fréquentation, pour 30€ pour 10 séances contre 75€ pour un stage de 5 jours à Cité d'O.

Sur l'été 2024, 315 enfants ont bénéficié de cette opération dans les piscines de l'agglomération.

Fête de l'ASN :

150 enfants et parents ont pu profiter du centre aquatique.



## DU SERVICE PUBLIC...

### IMPULSEO

Pleinement engagé dans sa mission de service public, le centre aquatique de Béthune propose le programme IMPULSEO, un accès inclusif et sécurisé à la natation pour les adultes structuré en 4 niveaux.

Que l'on n'éprouve pas de plaisir dans l'eau, que l'on y ressent des appréhensions, que l'on ne maîtrise pas la nage malgré la pratique régulière d'un aquasport, que l'on souhaite perfectionner ses sensations de glisse ou se lancer de nouveaux défis aquatiques, l'objectif d'IMPULSEO est que chacun se sente à l'aise, en sécurité et épanoui dans l'eau.

#### QUEL NAGEUR ÊTES-VOUS ?

Pour identifier son niveau aquatique, un QR Code disponible sur site ou sur Internet permet d'accéder à un questionnaire d'auto-évaluation. Une fois complété, les participants ont la possibilité de contacter l'équipe du centre pour des conseils personnalisés et planifier leur entrée dans le programme au sein de la sphère la plus adaptée.

#### UN PARCOURS PROGRESSIF VERS LA MAÎTRISE AQUATIQUE

Le programme IMPULSEO se distingue par son approche novatrice, structurée autour de quatre sphères d'apprentissage. Chaque sphère est conçue pour répondre aux besoins spécifiques des adultes, en fonction de leur niveau et attentes. Elles représentent chacune une étape clé dans l'acquisition des compétences, validée par un défi commun.

De la découverte sereine de l'eau à la maîtrise de la nage, ces sphères permettent à chaque participant de progresser à leur rythme, dans un cadre sécurisé, convivial et bienveillant. Chaque sphère a pour mission de guider les nageurs vers le plaisir aquatique, le savoir-nager en sécurité et plus encore !

Pour chacune des sphères, les éducateurs, formés spécifiquement, proposent un suivi sur mesure, avec des séances en petits groupes de 6 à 14 personnes selon le niveau, pour garantir une attention particulière à chacun. Un livret personnalisé permet à chaque participant de suivre sa progression à chaque étape.

#### SPHÈRE 1 - APPRÉHENSION DE L'EAU : DÉCOUVERTE ET CONFIANCE

Cette première sphère est dédiée à ceux qui appréhendent l'eau ou qui n'ont jamais appris à nager. L'objectif est de les aider à accéder à un lâcher-prise et à découvrir les plaisirs de l'eau de manière douce et progressive.

Proposées sous un format de stages intensifs de 9h en formule week-end ou en soirée, les séances offrent ainsi une immersion rapide et personnalisée pour une progression optimale.

À travers des activités adaptées, les participants apprennent à se familiariser avec l'eau, à comprendre les sensations qu'elle procure, et à développer une relation positive avec ce milieu.

Le défi : réaliser un selfie dans le grand bassin en toute aisance

#### SPHÈRE 2 - DÉCOUVERTE DES SENSATIONS EN SÉCURITÉ : COMPRENDRE ET APPRENDRE À NAGER

Dans cette sphère, les participants apprennent les bases de la natation, en mettant l'accent sur la sécurité. L'objectif est de leur permettre de se sentir en confiance, notamment grâce à l'émulation du groupe, et de maîtriser les fondamentaux pour se déplacer dans l'eau.

À travers des exercices ludiques et adaptés, les participants, à leur propre rythme, apprennent à nager en toute sécurité, en comprenant comment leur corps réagit dans l'eau.

## DU SERVICE PUBLIC...

### IMPULSEO

Le défi : valider l'attestation officielle du « Savoir- Nager en Sécurité », garantissant une maîtrise des compétences de base pour évoluer en toute sécurité dans une piscine ou un centre aquatique.

#### SPHÈRE 3 - RESENTI DES PLAISIRS DE LA GLISSE : PERFECTIONNEMENT TECHNIQUE

**Cette sphère est dédiée à ceux qui souhaitent aller au-delà des bases et mieux comprendre l'aspect technique pour accéder à une natation de glisse. L'objectif est de développer une nage fluide, efficace et agréable, tout en explorant de nouvelles sensations aquatiques.**

**Les participants sont guidés** dans l'optimisation de leur apprentissage, avec un accent particulier sur la respiration, la glisse et l'efficacité **des mouvements, pour ne plus s'enfermer dans un geste technique.**

Le défi : participer à des challenges dans divers environnements aquatiques, au sein du centre mais également sur le territoire.

#### SPHÈRE 4 - EXPRESSION DE SON POTENTIEL : DÉPASSEMENT ET DÉFIS

**Cette sphère s'adresse aux nageurs confirmés qui souhaitent se dépasser et relever des défis sportifs. L'objectif est d'accompagner les participants vers l'accomplissement de leurs objectifs personnels, qu'ils soient sportifs ou simplement liés au bien-être aquatique.**

**Des séances régulières, en groupe, favorisent la motivation et la convivialité. Les éducateurs proposent un programme adapté aux objectifs individuels, avec des conseils et un suivi physique pour optimiser les performances.**

Le défi : relever des challenges sportifs au sein du centre aquatique et dans des environnements extérieurs, pour explorer de nouvelles dimensions de la pratique sportive.

#### LES AVANTAGES DU PARCOURS IMPULSEO

**En intégrant le programme IMPULSEO, les participants bénéficient de nombreux avantages :**

**Un accès illimité aux bassins : les abonnés peuvent profiter des bassins quand ils le souhaitent, pour une liberté totale dans leur pratique aquatique (sphère 2, 3 et 4).**

**Cela permet à chacun de répéter à son propre rythme, selon son emploi du temps, afin de renforcer les compétences aquatiques acquises lors des séances IMPULSEO**

**Un bilan personnalisé trimestriel : ce rendez-vous exclusif avec un éducateur permet de faire le point sur les progrès réalisés, de réajuster les objectifs, et de planifier la suite du programme**



## DU SERVICE PUBLIC...

### ACCUEIL DES CLUBS ET DU PUBLIC

Cité d'O accueille 2 clubs résidents : le Béthune Subaquatique et le Stade Béthunois Pélican Club.

La fréquentation des clubs résidents représentent 46 148 passages pour un objectif contractuel de 35 235 passages.

LA FREQUENTATION SPORTIVE				
Activités	2022	2023	2024	Variation N-1
CLUB PLONGE		3 342	4 211	26%
CLUB PELICAN		29 041	41 937	44%

Le Béthune Subaquatique est présent les lundis et vendredis de 20h à 22h.

Le Stade Béthunois Pélican Club est présent tous les jours selon les créneaux définis dans la convention tripartite.

3 compétitions ont été organisés en 2024 :

- Les 8, 9 et 10 mars 2024
- Les 6 et 7 juillet 2024
- Le 16 novembre 2024

D'autres clubs du territoire ont été accueilli sur Cité d'O :

LA FREQUENTATION DES CLUBS EN 2024		
Nom des clubs	Nombre d'heures	Fréquentation réelle
LES BAUDETTS DE HINGES	33	436
DES DAUPHINS	3	12
NATATION NOEUX LES MINES	3	21
FEDERATION FRANCAISE NATATION	2	6
RECTORAT DE LILLE	10,5	79
<b>Total</b>	<b>52</b>	<b>554</b>

# DU SERVICE PUBLIC...

## ACCUEIL DES CLUBS ET DU PUBLIC

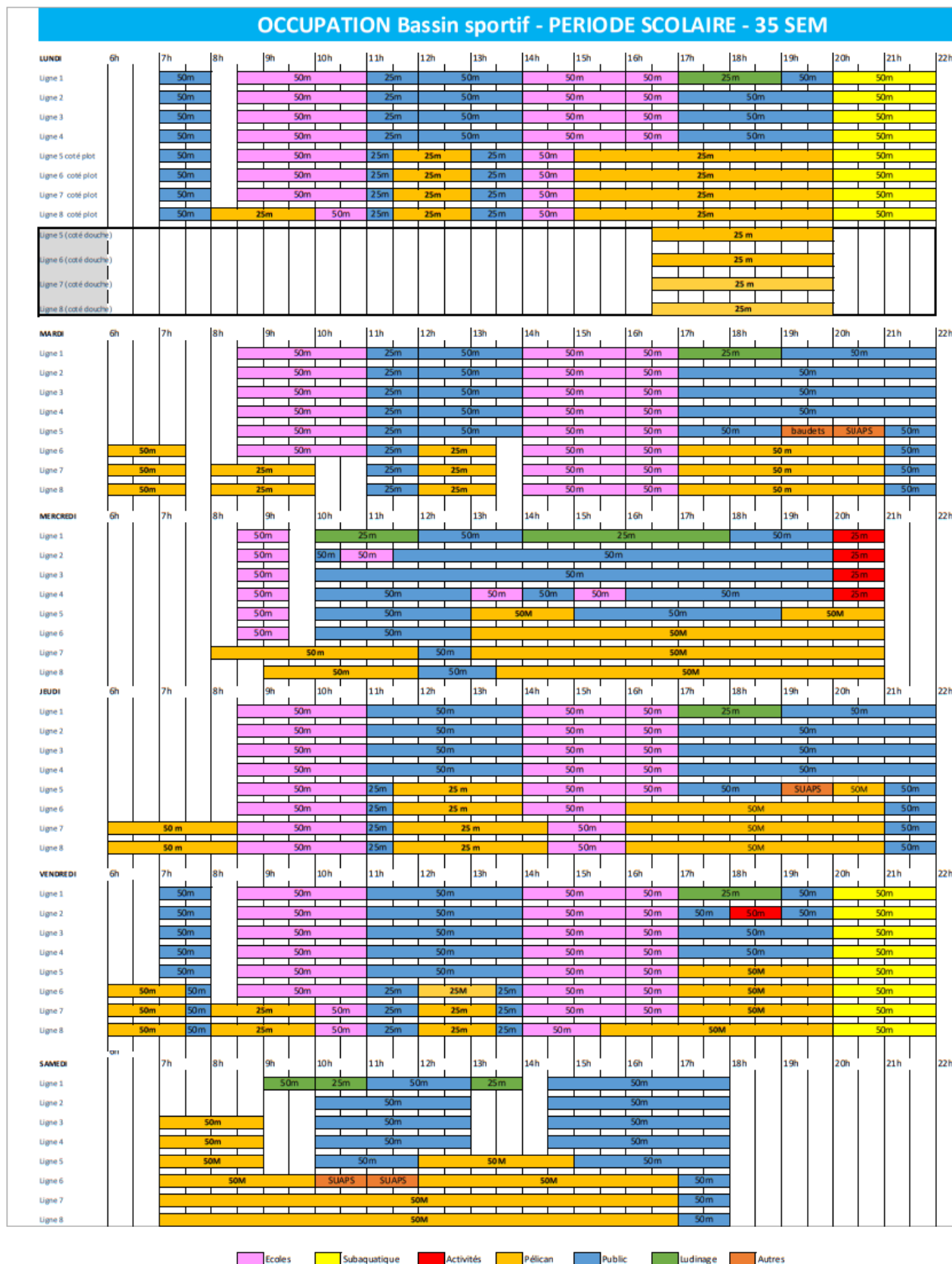

# DU SERVICE PUBLIC...

## ACCUEIL DES CLUBS ET DU PUBLIC

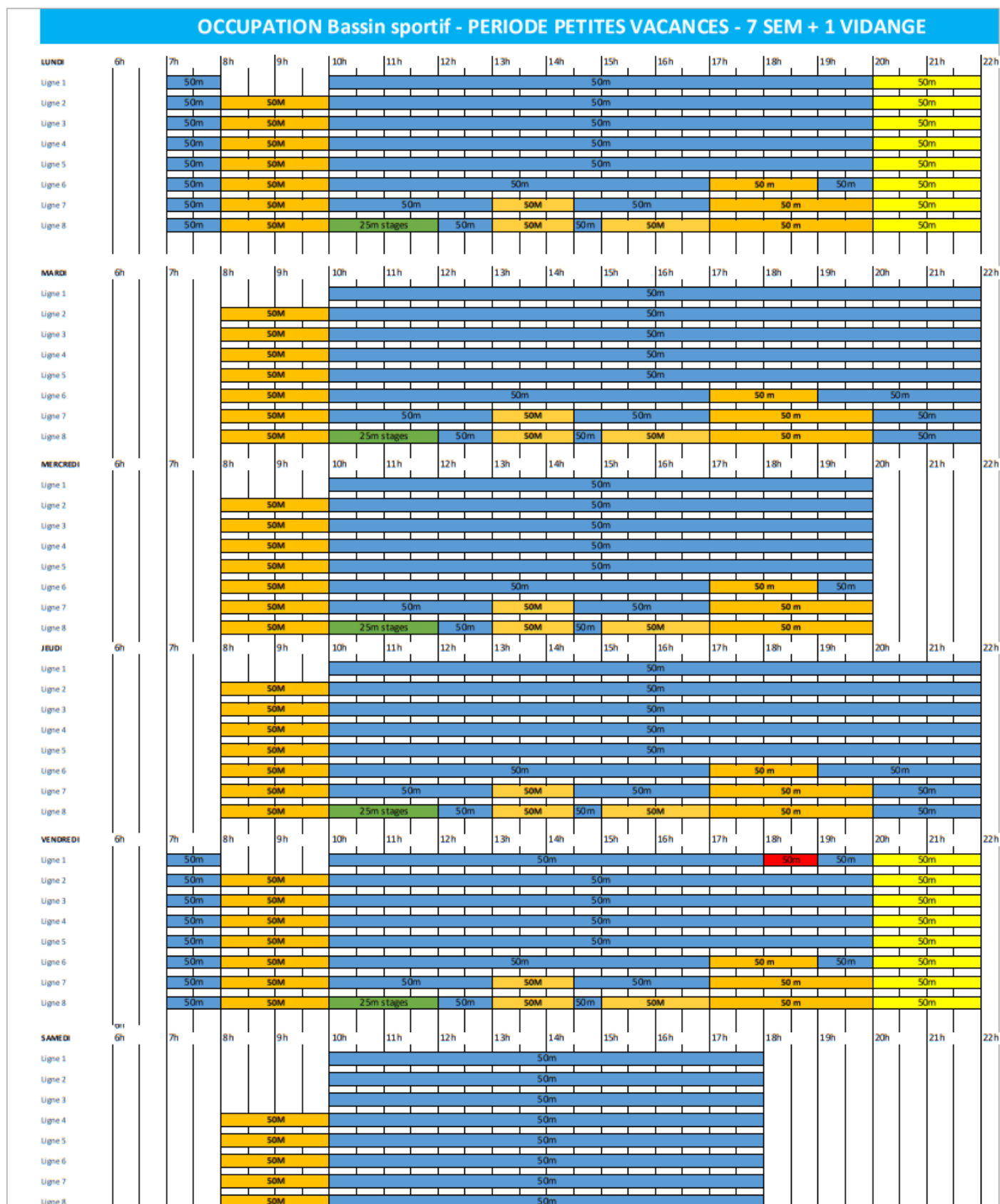

# DU SERVICE PUBLIC...

## ACCUEIL DES CLUBS ET DU PUBLIC

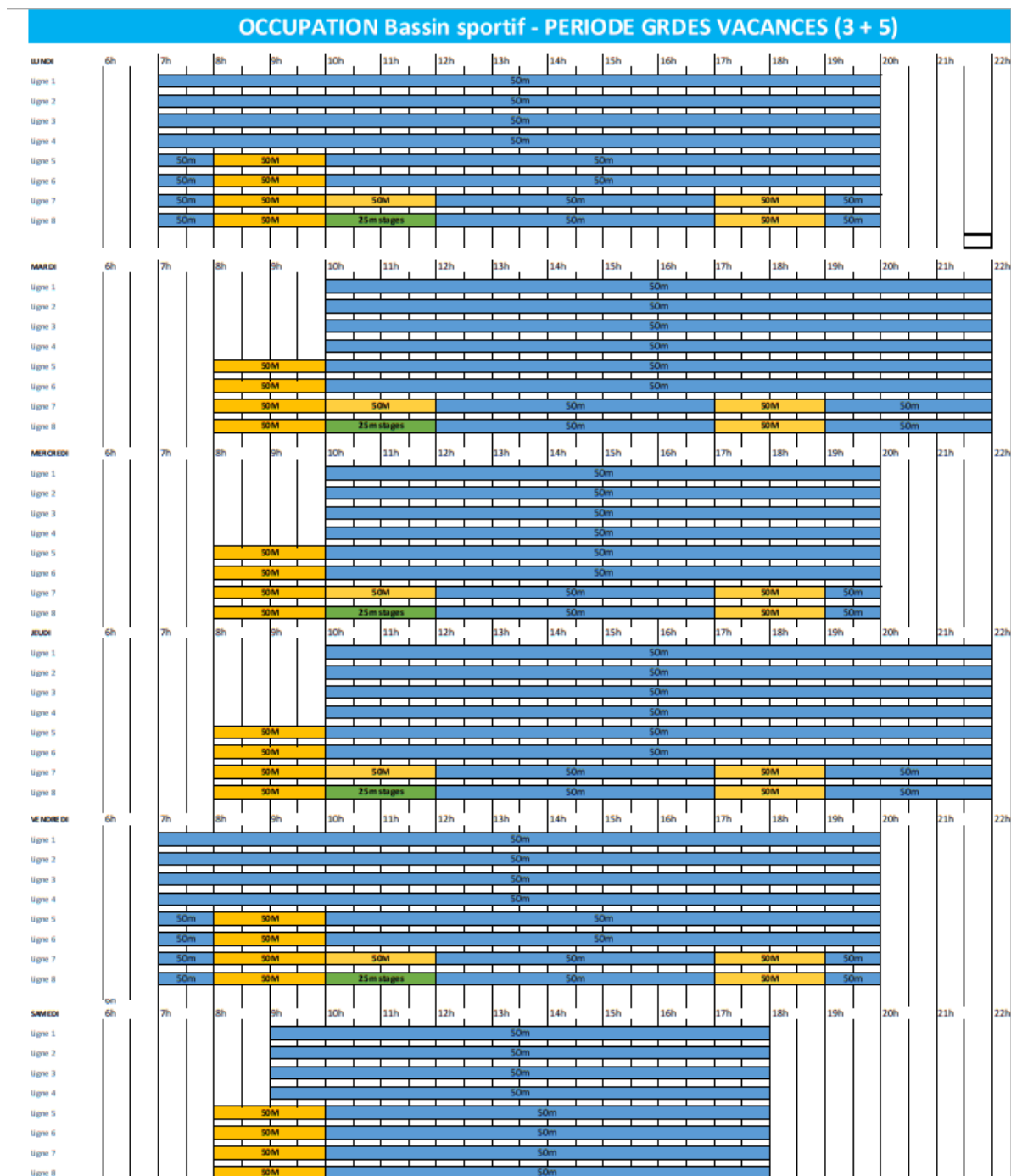

VALABLE POUR LES 3 PREMIERES SEMAINES DE JUILLET  
APRES LA PERIODE SCOLAIRE

APRES CES 3 SEMAINES  
1 LIGNE DE 8H A 10H JUSQUE FIN AOUT  
DU LUN AU VEND





# ...AU SERVICE DES PUBLICS DIFFERENCIÉS

JEUNESSE ET CENTRES DE LOISIRS

LES ASSOCIATIONS

LES PUBLICS ADAPTÉS



## ...AU SERVICE DES PUBLICS DIFFERENCIES JEUNESSE ET CENTRES DE LOISIRS

LA FREQUENTATION DES GROUPES			
Nom des groupes	2022	2023	2024
CENTRE SOCIOCULTUREL		84	0
CSE ROQUETTE		35	42
EPC LES PASSERELLES		8	0
HANDISPORT		104	50
IME ANNEZIN		286	281
IME BEAU MARAIS		8	2
IME LA PETITE MONTAGNE		7	15
LA VIE ACTIVE		7	0
LA VIE ACTIVE SESSAD ARTOIS		3	3
MAIRIE ANNEQUIN		80	113
MARIE ANNEZIN		277	145
MAIRIE AUCHY LES MINES		68	0
MAIRIE BEUVRY		36	0
MAIRIE BETHUNE		683	892
MAIRIE CALONNE RICOUART		25	12
MAIRIE DIVION		36	125
MAIRIE DIEVAL		50	0
MAIRIE HESDIGNEUL LES BETHUNE		130	0
MAIRIE LABEUVRIERE		45	96
MAIRIE MAZINGARBE		85	0
MAIRIE SAINT VENANT		77	231
MAIRIE VAUDRICOURT		53	68
MAIRIE WILLERVAL		43	60
MECS DE L ARTOIS		130	99
SAINT VENANT ADDICTOLOGIE		134	92
SAINT VENANT BAT 3		30	69
SAINT VENANT CATTP BRUAY		166	20
SAINT VENANT HOPITAL DE JOUR		3	3
SAINT VENANT ITEP		77	89
SAINT VENANT MAS DE BETHUNE		18	17
SAINT VENANT SERVICE E		118	52
SAINT VENANT EPSM		31	0
SAT BRUAY LA BUISSIERE		83	80
SAVI BETHUNE		13	0
SIVOM DU BETHUNOIS		88	142
SESSAD DE L ARTOIS NOEUX LES MINES		11	0
SESSAD DE L ARTOIS BRUAY		3	3
UNITE DE FORMATION		29	0
MAIRIE HOUDAIN		0	81
MAIRIE HAILLICOURT		0	55
US STADE BEUVRY FOOT		0	118
MAS DE SERVINS		0	2
MAIRIE GONNEHEM		0	129
MAIRIE BULLY LES MINES		0	79
MAIRIE CAMBRIN		0	51
MAIRIE VIOLAINES		0	112
MAIRIE LAGORGUE		0	56
IME CALONNE RICOUART		0	16
MAIRIE HERSIN COUPIGNY		0	9
NID DU MOULIN		0	24
MAIRIE HAISNES DES LA BASSEE		0	53
IEM SEVIGNE		0	11
Mme DEFONTAINE - Cabinet Liberal Masso Kinesitherapie		0	529
MAIRIE CHOCQUES		0	69
STADE BETHUNOIS FOOTBALL CLUB		0	74
<b>Total</b>	<b>0</b>	<b>3 164</b>	<b>4 269</b>

## ...AU SERVICE DES PUBLICS DIFFERENCIES LES ASSOCIATIONS

LA FREQUENTATION DES ASSOCIATIONS				
Nom des associations	2022	2023	2024	Variation N-1
1.2.3 PARTEZ		365	875	140%
BETHUNE ACCUEIL LA CHARITE		453	805	78%
PREVART		251	404	61%
RANDO VERQUIN		485	622	28%
SOS OBESITE		125	37	-70%
TAMALOUS		571	625	9%
TOP FORME SANTE AMITIE		1 373	1 916	40%
LES FRANCAS DU PAS DE CALAIS		0	191	#DIV/0!
CCAS		0	142	#DIV/0!
<b>Total</b>	<b>0</b>	<b>3 623</b>	<b>5 617</b>	<b>55%</b>

Les septes premi res associations pratiquent des cours d'aquafitness   des cr neaux diff rents tout au long de l'ann e. Le CCAS est venu tester des cours de fitness et les Francas du Pas de Calais sont venus profiter en groupe de l'espace aquatique pendant les vacances.

## ...AU SERVICE DES PUBLICS DIFFERENCIÉS

### LES PUBLICS ADAPTÉS

Cette année, le centre aquatique Cité d'O a accueilli **928 personnes** issues de **divers établissements spécialisés** tels que des IME, IEM et foyers de vie. (Voir tableau page 20-21)

Pour les personnes à mobilité réduite, un fauteuil de mise à l'eau leur permet d'accéder facilement aux différents bassins.

#### Action sociétale / COMME UN POISSON DANS L'EAU

Nous avons eu le plaisir d'accueillir 15 enfants dans le cadre de l'opération "comme un poisson dans l'eau" en partenariat avec le Secours populaire français de Noeux-les-mines parrainé par Lyson Nowaczyk.

Cette opération a pu être mise en avant grâce à un reportage sur France 3 région.

Les enfants ont pu recevoir gratuitement une semaine de cours de natation ainsi qu'une dotation speedo chacun.

Parents comme enfants étaient ravis de pouvoir bénéficier de ce stage si précieux.



## Action sociétale / PÈRE NOËL VERT

Cité d'O est fier de renouveler son engagement auprès du Secours Populaire Français pour la campagne du Père Noël Vert. Cette initiative essentielle apporte de la joie et du soutien aux enfants défavorisés pendant la période des fêtes.



Secours populaire français de Noeux-les-mines

22 décembre 2024 · 🌐

🎁 PAS D'OUBLIÉS DE NOËL 🌲

Durant le mois de novembre et décembre, la Piscine Cité d'O invitait ses usagers à déposer au pied de leur sapin des cadeaux à destination des familles du Secours populaire en échange d'une entrée à la piscine.

Une belle façon de sensibiliser le public et de réaliser une belle hotte pour les enfants !

Merci à Cité d'O pour cette belle collecte et merci à tous les donateurs!

Grâce à vous, la mission #pasdenfantsanscadeau continue !



# ...AU SERVICE DE TOUS LES PUBLICS

LES ACTIVITÉS

LES ACTIVITÉS SPA

LES ANIMATIONS

## ...AU SERVICE DE TOUS LES PUBLICS LES ACTIVITÉS

### LES STAGES DE BOXE ENFANTS

### INITIATION BOXE ENFANT A L'ANNEE

Des stages de boxe ont été organisés pendant les vacances scolaires pour les enfants âgés de 5 à 11 ans et de 12 à 17 ans.

Au programme :

- Introduction et apprentissage de la discipline
- Technique de base
- Défense et esquives
- Jeu de jambes et coups de pieds
- Jeux, combats et évaluation

Ces stages ont remporté un franc succès nous avons donc ouvert un cours de boxe enfant à l'année à partir du mois de septembre.



STADE AQUATIQUE  
cité d'ō  
Forme & bien-être

**INITIATION BOXE  
À L'ANNÉE**

**LES MERCREDIS  
DE 15H00 À 16H00**

Un cours par semaine de septembre à juin  
de 6 à 12 ans

**289€**  
l'année

## ...AU SERVICE DE TOUS LES PUBLICS LES ACTIVITÉS

# HBX | **boxing**



Le HBX Boxing est un entraînement en « small group » qui combine des mouvements inspirés des arts martiaux.

Il est un mixte entre fitness et boxing car nous pratiquons des exercices fonctionnels (« fonctional training »). Equipés de gants de boxe et de sacs de frappe, vous pourrez vous défouler mais brûler des calories et vous renforcer en 30mn !

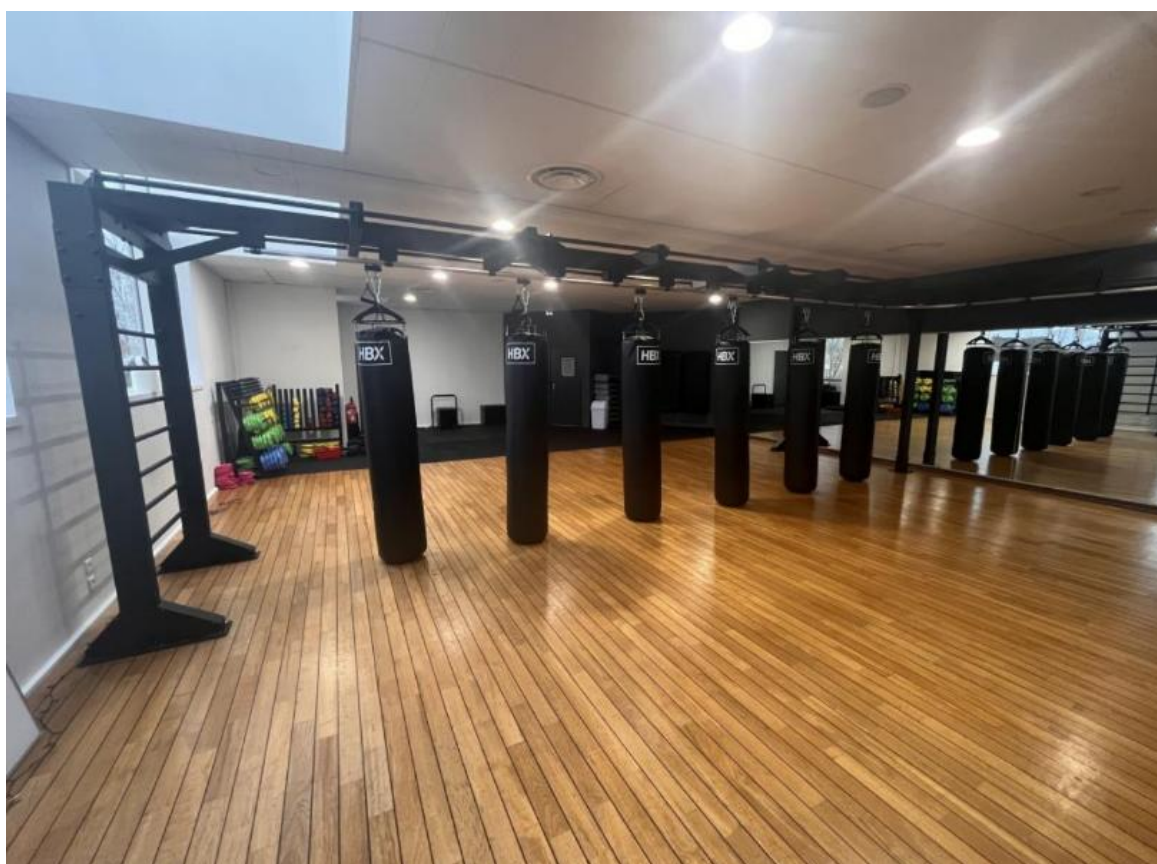



## ...AU SERVICE DE TOUS LES PUBLICS

### LES ACTIVITES

#### **LES MILLS** **RPM**

Nous avons un studio RPM ou nous proposons des cours de RPM avec coach et des cours vidéo tout au long de la journée.

#### **RPM, le cours de vélo indoor inspiré du vélo d'extérieur.**

Un entraînement de vélo en groupe, coaché par un instructeur qui guide les participants à travers différents terrains et intensités, en simulant des montées, des descentes et des sprints. Votre peloton, motivé par une bande-son hyper motivante et emmené par un coach professionnel, traversera un parcours varié, composé de plats, de côtes de moyenne et de haute montagne, de descentes et de sprint !

Suivre le rythme du peloton et de la musique, tout en gérant votre résistance et votre cadence individuellement, vous assure une motivation et une énergie plus grande, une amélioration de vos performances, un boost de votre cardio, tout en vous donnant un vrai sentiment de succès.

**Bénéfices** = Améliore l'endurance cardio-vasculaire, brûle des calories et des graisses.



## ...AU SERVICE DE TOUS LES PUBLICS

### LES ACTIVITES

#### **LES MILLS** **BODY PUMP**

Le cours collectif de musculation avec barre et poids référence au monde.

Un entraînement pour tout le corps qui développe l'endurance musculaire, sculpte vos muscles, améliore votre stabilité, vos abdos, votre densité osseuse et booste votre métabolisme.

Des instructeurs formés aux techniques d'enseignement les plus efficaces, vous guideront avec succès au travers d'un mix particulièrement travaillé des meilleurs exercices de musculation, de consignes techniques précises et d'encouragements. Le tout au rythme d'une super musique pour vous permettre d'aller bien plus loin que vous ne l'auriez fait seul sur le plateau muscu !

**Bienfaits** = Développe des muscles fins et athlétiques, booste le métabolisme et fait baisser la masse grasse.



## ...AU SERVICE DE TOUS LES PUBLICS

### LES ACTIVITES



Pratiquées en petit groupe au rythme d'une musique douce, les séances d'AGOA se focalisent sur l'harmonie du corps et de l'esprit, dans une ambiance calme et une eau chauffée à 32 degrés. AGOA, se détendre, tout en pratiquant une activité physique.

Les 5 phases d'une séance :

- La respiration
- Le Pilates
- Le stretching
- La proprioception
- La concentration

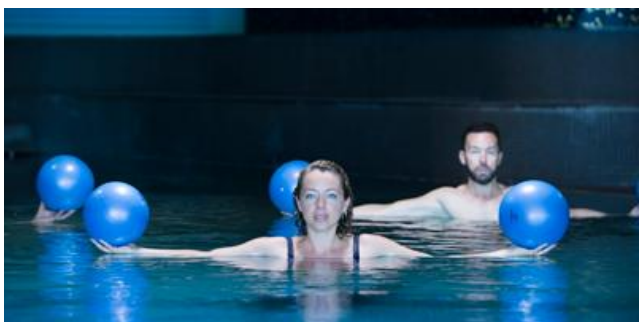

## ...AU SERVICE DE TOUS LES PUBLICS LES ACTIVITES

Nous proposons pendant les vacances scolaires des stages de 5 jours, sur l'année 2024, 20 enfants ont suivis ces stages.



### STAGES DE NATATION

**Vacances d'Avril**

A partir de 6 ans  
Inscriptions à l'accueil, places limitées

Stage de 5 jours du lundi 22 au vendredi 26 Avril  
Durée : 45 min  
Tarif : 75€

Stage de 4 jours du lundi 29 au vendredi 3 Mai (pas de cours le 1 Mai)  
Durée : 45 min  
Tarif : 60€



### STAGES DE NATATION

**VACANCES D'OCTOBRE**

A partir de 5 ans  
Inscriptions à l'accueil, places limitées

Du lundi 21 au vendredi 26 Octobre,  
Stage de 5 jours

Durée : 45 min/ Jour  
Créneau: 10h  
Tarif : 79€

## ...AU SERVICE DE TOUS LES PUBLICS

### LES ACTIVITES SPA

#### Escales personnalisées

Cet été, ressourcez-vous au Spa Océane Béthune chez Cité d'O 

Offrez-vous une escapade bien-être sur une ou plusieurs journées\*, composez votre escale parmi les 8 prestations suivantes :

- Gommage corps 30'
- Massage sur mesure 30'
- Masque/ enveloppement 30'
- Bain hydro massant 20'
- Pressothérapie 30'
- Relax pieds 30'
- Soin visage océan origin 25'
- Pure relaxation visage: massage 30'



DU 1<sup>ER</sup> JUILLET AU 31 AOÛT 2024  
OFFREZ-VOUS UNE ESCALE  
BIEN-ÊTRE PERSONNALISÉE

ESCALE 3 SOINS : 99€ - ESCALE 5 SOINS : 150€  
ESCALE 8 SOINS : 224€

Baignoire hydromassante 20 min,  
Gommage corporel 30 min,  
Massage sur mesure 30 min,  
Pressothérapie 30 min,  
Soin visage océan origin 25 min,  
Pure relaxation visage 30 min,  
Relax pieds 30 min.

\*possibilité de faire les soins sur plusieurs jours, selon bien-être corporel

#### Atelier découverte de la peau

Enfant de 6 à 10 ans

Tarif ? 19€/enfant

Objectif : Comprendre le fonctionnement de la peau à travers un livret pédagogique, découvrir la marque Nougatine et ses produits gourmands (application des produits, massages des bras...)

Les enfants sont repartis avec des doses d'essai ainsi que leur livret complété.



Spa Océane  
PARCOURS DE BIEN-ÊTRE

**ATELIER DÉCOUVERTE  
DE LA PEAU ET  
APPLICATION DE PRODUITS  
GOURMANDS NOUGATINE**

MARDI 6 AOÛT 2024 **19€**  
DE 16H30 À 17H30  
Pour les enfants de 6 à 10 ans  
Places limitées, réservation à l'accueil du Spa Océane

#### Soin éphémère Spa Océane

Du 22 au 31 juillet

Soin oriental comprenant :

- Un gommage corps au savon noir
- Un enveloppement au rhassoul



Spa Océane  
PARCOURS DE BIEN-ÊTRE

*Du 22 au 31 juillet 2024*

*Voyage au jardin de Majorelle*

EXFOLIATION AU SAVON NOIR  
ET ENVELOPPEMENT  
AU RHASSOUL

60 MIN 65€

## Voyage oriental

Fermez les yeux et évadez-vous !!!

- ◆ Le gommage au savon noir pour adoucir
- ◆ L'enveloppement au rhassoul pour purifier et détendre.

60 minutes d'évasion

+ Accès bien-être compris



Spa Océane  
L'ÉNERGIE EN TOUTE SAISON

**VOYAGE ORIENTAL**

DU 04 AU 16 NOVEMBRE 2024 **65€** par personne

**2 SOINS COMPRIS EN 60'**  
Soin exfoliant au savon noir  
+  
Soin enveloppement au rhassoul  
Accès espace bien-être compris

## Soirée Cocooning

Au programme :

- Massage de 40 minutes,
- Activités détentes
- Aromathérapie
- Sauna/Hammam,
- Bassin Balnéo
- Champagne
- Buffet sucré salé

60 personnes présentes



*Soirée Cocooning*

Vendredi 15 Novembre 2024 de 20h à 23h

*Au programme*  
Massage 40 min  
Activité détente  
Champagne  
Buffet

**49€**   
Sur réservation

Spa Océane  
L'ÉNERGIE EN TOUTE SAISON

**CENTRE AQUATIQUE BÉTHUNE**

SMILING PEOPLE

## ...AU SERVICE DE TOUS LES PUBLIC LES ANIMATIONS FITNESS & AQUATIQUE

### SOIRÉE YOGA & SONS ✨

Envie de vous décharger du stress pour passer la belle saison dans un esprit de légèreté ?

Les clients sont venus profiter de notre soirée d'exception :

- 🕒 17h30-18h : Accueil autour d'un thé, on fait le point sur vous et vos attentes.
- 🧘 18h : Première session de YOGA
- 🧘 18h30 : Bol tibétain // "Votre voie, votre voix"
- 🧘 18h45 : Seconde session de YOGA
- 🧘 19h15 : Bol tibétain // "Votre voie, votre voix"
- 🧘 19h30 : Troisième session de YOGA
- 🧘 20h-20h45 : Sauna-Hammam-Bainéo 🌊
- 🏠 21h : Fin de soirée, vous repartez allégé(e), et avec les cartes en mains pour que ça dure !



### Movember Triathlon Indoor 2024 : Relevez le défi ! 🏆

Objectif : Nagez 300m, courez 2km, pédalez 8km. Les 3 meilleurs triathlètes se sont retrouvés en finale le 1er décembre à 15h pour décrocher la victoire !

À gagner :

- 🥇 Médaille d'or + 6 mois d'abonnement avec option bien-être
- 🥈 Médaille d'argent + 3 mois d'abonnement avec option bien-être
- 🥉 Médaille de bronze + 1 mois d'abonnement avec option bien-être
- 🏆 Médaille de participation pour tous !



## ...AU SERVICE DE TOUS LES PUBLIC LES ANIMATIONS FITNESS

### Relance LES MILLS

#### PROGRAMME :

👉 BodyPump 130 – On attaque avec la puissance ! Des barres, des charges et du gros son pour un entraînement full-body ! 🏋️

👉 BodyAttack 125 – Notre nouveauté explosive ! Un shot de cardio et d'énergie pure qui vous fera repousser vos limites. Dès janvier, ce cours sera à vous chaque semaine !

👉 RPM 103 – Clôture en beauté avec un ride intense en studio ! Laissez-vous emporter par le rythme et l'énergie collective.

Déguisement à thème  
Défis et cadeaux



### Week-end être actif

[Evènement « ÊTRE ACTIF » 🏃]

Il a été proposé de profiter de notre visite et des initiations sportives pour reprendre une activité physique le samedi 28 Septembre de 14h à 17h !

#### Au programme :

- Visite des espaces Cité d'O
- Séances découvertes de 30 min de nos activités Aquasport (Facultatif)
- Bilan forme de 30 min (Facultatif)





## ...AU SERVICE DE TOUS LES PUBLIC

### LES ANIMATIONS AQUATIQUES

Seconde édition du week-end contre la noyade

Les risques de noyade augmentent l'été, en particulier chez les moins de 6 ans. Il est primordial de familiariser les enfants au milieu aquatique dès leur plus jeune âge.

Nos équipes en partenariat avec la SNSM ont donné RDV les 13 et 14 avril pour deux jours exceptionnels de prévention.

Les enfants ont pu participer à des tests gratuits pour évaluer leur niveau :

- le « Pass nautique », pour pratiquer des activités sur l'eau et nautiques.
- le « Savoir Nager en Sécurité », pour se baigner et jouer en autonomie dans une piscine surveillée.

LUTTE CONTRE LA NOYADE	
<b>Thème</b>	Prévention noyade – test de natation
<b>Cible</b>	Tout public
<b>Tarif</b>	Gratuit
<b>Fréquentation</b>	35 tests



## ...AU SERVICE DE TOUS LES PUBLIC ANIMATIONS AQUATIQUES

### Journée de l'Olympisme et Paralympisme ✨



#### Le programme

Au matin :

Stand en libre accès au bassin ludique :

- Chamboul'tout
- Water-polo

L'après-midi :

Stand en libre accès au bassin olympique :

- Pentathlon
- Australienne
- Biathlon

Stand en libre accès au bassin ludique et hors de l'eau :

- Athlétisme
- Haltérophilie
- Chamboul'tout
- Volley Ball

Au programme du sport et du fun !

## ...AU SERVICE DE TOUS LES PUBLICS LES ANIMATIONS AQUATIQUES

### Séance Exceptionnelle - Bébés Nageurs

#### 1/ Séance bébés nageurs - photo

Au programme :

- La participation de Vanessa Poulain Photographie (accès aux photos via une galerie sécurisée)
- Atelier massage pour bébé

#### 2/ Séance bébés nageurs spéciale Fête de Pâques.

Au programme :

- une chasse à l'œuf pour les petits
- Stand produits Nougatine (produits gourmands pour enfants et pré adolescents)

#### 3/ Séance à la découverte des animaux marins 🐠

Au programme :

Animations, présence de Ludiboo et petit déjeuner

#### 4/ Séance spéciale Halloween

Au programme :

- La participation de Vanessa Poulain Photographie 📸
- (accès aux photos via une galerie sécurisée)
- Présence de Ludiboo 🧙
- Petit déjeuner offert

#### 5/ Noël des bébés nageurs

La participation de Vanessa Poulain Photographie, petit déjeuner, stand tatouage, atelier massage, vente de coffret cadeaux Nougatine, photos avec le père Noël, cadeaux...

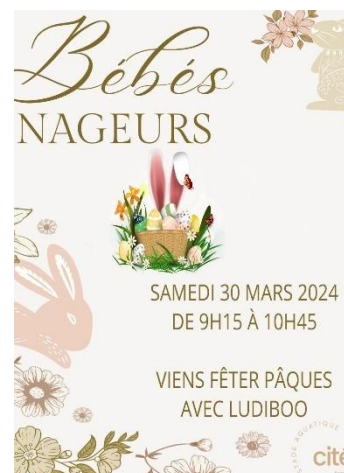

# ...AU SERVICE DE TOUS LES PUBLICS

## LES ANIMATIONS VACANCES

A chaque Vacances scolaires, un planning d'animation fun et ludique est proposé.

Les incontournables :

- Stand bouée
- Le toboggan
- La structure gonflable

Mais aussi un espace Water-polo, aqua basket, aqua volley, une structure gonflable terrestre, et plein d'animations proposés par nos coachs comme les flash fitness ou concours de vitesse sur la structure.

Enfin, nous avons proposé des nocturnes à thème comme les OPEN GAMES, la pool party et la soirée licorne.



## ...AU SERVICE DE TOUS LES PUBLICS LES ANIMATIONS VACANCES

Pour les abonnés, nous avons proposé cet été les animations suivantes :

- **AGOA nocturne** : Un cours axé sur le bien-être, la relaxation et le renforcement articulaire en douceur.
- **RPM vidéo** accessible aux abonnés liberté, essential et excellence tout l'été.
- **L'instant détente** : cours de yoga, pilates, stretch pour tous nos abonnés Océane.

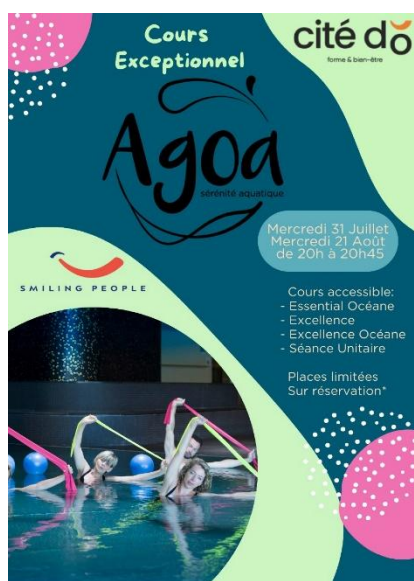

### - HAPPY HOUR

Tarif réduit sur les entrées aquatiques adulte et enfant !

- Du Lundi 22 au Vendredi 26 Juillet
- Entrée achetée entre 10h et 12h
- Tarif unique de 3€ !



## ...AU SERVICE DE TOUS LES PUBLICS LES ANIMATIONS VACANCES

### - Après-midi Spéciale Halloween

Au programme :

- Animations sur les bassins
- Stand bouées
- Parcours gonflable terrestre
- Atelier Maquillage
- Popcorn
- Entrées à gagner





# LA QUALITE DE SERVICE

LA QUALITE DE L'EAU ET DE L'AIR  
LE RESPECT DES TEMPÉRATURES  
LES REMARQUES DE LA CLIENTÈLE



## LA QUALITE DE SERVICE

### LA QUALITE DE L'EAU ET DE L'AIR

Nous contrôlons la qualité de l'eau deux fois par jour : le matin et l'après-midi.

L'ARS (Agence Régionale de la Santé) effectue des analyses de contrôle tous les mois sur l'ensemble des bassins et des points d'eau avec un retour par courrier.

Les résultats sont affichés dans le SAS d'entrée sur le panneau des affichages obligatoires.

La qualité de l'air a été analysée deux fois cette année par la société KTALYST :

- 24/04/2024
- 10/10/2024

Voici la conclusion du dernier rapport :



## 4. CONCLUSION

Il n'y a pas de dépassement observé le 10 octobre 2024 dans le hall bassin sur les 3 points de mesure. Tous les prélèvements sont en dessous des valeurs de référence dans une affluence équivalente à la moyenne annuelle de la piscine.

Lors de la dernière mesure, les débits avaient été nettement baissé ce qui avait occasionné une augmentation significative des taux en trichloramines. Les ajustements réalisés ont permis de retrouver des taux en polluants acceptables.



## LA QUALITE DE SERVICE

### LE RESPECT DES TEMPERATURES

LA TEMPERATURE DE L'EAU			
Bassins		T° réelle	T° contractuelle
Intérieur	Sportif	27°	27°
	Ludique	29°	29°
	Pataugeoire	31°	31°
	Balnéo	31°	31°
	Toboggan	27°	31°

Le toboggan ne peut être à 31° car le circuit d'eau est identique au bassin sportif qui est à 27°.

## LA QUALITE DE SERVICE

### LES REMARQUES DE LA CLIENTELE



# Résultats de l'enquête

	Centre 2024	Centre 2023	National 2024
Satisfaction générale (%)	87	88	91
Recommandation générale (%)	84	86	90
Note sur 5	3,6	3,6	4,2
Répondants	508	145	28 419



Résumé des remarques clients sur la qualité de service lors du baromètre de satisfaction client.

Points négatifs :

- **Température** : Problèmes récurrents sur la température ambiante des vestiaires, des douches et de l'eau des bassins.
- **Disponibilité des lignes d'eau** : Trop peu de lignes accessibles au public.
- **Privatisation de la balnéo** : Certains clients apprécient son accès restreint aux abonnés, mais d'autres regrettent la limitation.

Points positifs :

- **Ambiance des cours** : Bonne dynamique appréciée des usagers.
- **Propreté des espaces** : Globalement satisfaisante.
- **Animations et diversité des activités** : Large choix d'activités bien perçu.
- **Surveillance** : Sentiment de sécurité et bonne gestion de l'espace par les maîtres-nageurs.

## LA QUALITE DE SERVICE

### LES REMARQUES DE LA CLIENTELE

Cité d'O obtient une note de 3,7 sur 5 depuis son ouverture avec 1 779 avis.



**Flore**

Local Guide • 28 avis • 14 photos



★★★★★ Il y a 13 semaines

Pour avoir déjà fréquenté d'autres centres aquatiques, je trouve le rapport qualité prix très correct et très accessible.

J'ai eu l'occasion d'échanger avec plusieurs personnes du personnel, toutes ont été accueillantes, polies, efficaces et professionnelles. Tous comme certains usagers, sympathique, cordiaux et qui ne se prennent pas la tête.

En ce qui concerne la propreté des locaux c'est dans la moyenne, le staff fait son taf aux usagers de faire leur part en respectant les lieux.

Visité en décembre 2024



**Ludow' Primet**

5 avis • 0 photo



★★★★★ Il y a 24 semaines

Excellent moment garanti ! Nous allons de temps en temps aux séances bébé nageurs et les enfants s'éclatent (nous aussi 😊)

De plus le personnel est agréable et à l'écoute. Mention spéciale pour Océane qui chouchoute tous les enfants.

Visité en août 2024



**Mathieu Billet**

1 avis • 0 photo



★★★★★ Il y a 25 semaines

Très beau bâtiment, beau complexe, il y a de quoi faire. Personnel de bassin et de surveillance sympathique. Gros bémol l'eau des bassins et surtout l'eau des douches est très froide ! Néanmoins le prix lui augmente.

Visité en septembre 2024

**Nicolas Tranchant**

Local Guide • 37 avis • 22 photos



★★★★★ Il y a 28 semaines

Grand bassin sportif idéal pour la natation mais également très ludique pour les enfants avec jeux a eau et parcours sur bouée gonflable !

Visité en septembre 2024

**Dominique CATELAIN ("Moumoune")**

Local Guide • 239 avis • 58 photos



★★★★★ Il y a 26 semaines

Beaucoup mieux qu'avant les rénovations! Plus propre mais encore de fortes odeurs aux sanitaires. L'eau est bien chaude. Beaucoup de froid après la douche (style courant d'air). Personnel aimable.

Visité en septembre 2024

**Charlotte Houssin**

Local Guide • 30 avis • 0 photo



★★★★★ Il y a 29 semaines

Un bassin du haut non àccécible à tout moment Mais sur horaire un personelle pas très agréable.

Par contre beaucoup d'animation sympathique pendant les grande vacance (château gonflable, parcours sur l'eau, bouée, volley, filet)

Visité en août 2024

**Emilie Daix**

5 avis • 0 photo



★★★★★ Il y a 34 semaines

Un très beau centre aquatique bien agréable. Seul petit bémol les douches qui sont pour les 3 quarts gelées et une douche hyper chaude ( ma fille a failli s'y brûler) . L'information a été relayée a une maître nageuse qui m'a dit ne pas être au courant de cette situation et devrait transmettre le message donc espérons qu'il y est une révision et réparation des douches mais bon cela étant dit ça reste un bel endroit où l'on se détend et les jeux gonflables en ce moment c'est vraiment génial 👍

Visité en juillet 2024



# LE PROCESS ORGANISATIONNEL

HYGIENE

SECURITE



## LE PROCESS ORGANISATIONNEL

### HYGIENE

## LA POLITIQUE DE PROPETE

Pour récréa, l'hygiène et la propreté d'un équipement passent avant tout par la distinction entre :  
**D'une part, la remise au propre et la désinfection de l'équipement,**  
**Et d'autre part, son maintien au propre durant la journée**

Cette distinction permet de garantir aux usagers la désinfection totale et quotidienne de l'ensemble des espaces.

➤ L'organisation prévue est la suivante :

Pour la partie aquatique :

- La remise au propre/désinfection de l'espace aquatique sera donc réalisée tous les jours entre la fermeture et l'ouverture de l'équipement au public. 2 personnes réaliseront la désinfection pendant deux heures, le matin ou le soir en fonction des horaires d'ouverture.
- Le maintien au propre est quant à lui réalisé durant toute la journée par 2 personnes pendant 8 heures tous les jours. Certaines zones sensibles sont même nettoyées plusieurs fois par jour comme les vestiaires, les sanitaires zone d'accueil. Nous avons d'ailleurs défini pour cela des zones avec des fréquences de nettoyage différentes.

A ces travaux de nettoyage quotidiens, viennent s'ajouter les travaux de nettoyage bimestriels (et/ou trimestriels) tels que la vitrerie ou le nettoyage des bassins qui sera effectué lors de la vidange des bassins. Le nettoyage des bassins sera effectué par l'ensemble des agents d'entretien du complexe.

*L'hygiène est l'un des fondamentaux de récréa. Nous mettrons en œuvre les moyens nécessaires afin d'offrir aux usagers un service de qualité, à commencer par l'hygiène du complexe.*

*Cela passe par la mise en place de processus de nettoyage et par l'utilisation de produits adaptés aux matériaux présents dans l'équipement.*

# LE PROCESSUS ORGANISATIONNEL

## HYGIÈNE

Le processus entretien

Les processus de remise au propre/désinfection sont inspiré des processus du nettoyage qui sont appliqués aux hôpitaux.

De plus en plus, les actions de nettoyage durant la phase de maintien au propre ont une importance dans le retour de satisfaction des usagers. De ce fait, nos plannings du personnel optimisent la présence de deux agents d'entretien en même temps que le public. Ceci est particulièrement apprécié et met en avant les moyens mis à leur disposition pour garantir un équipement propre quel que soit l'heure de la journée.

Nous améliorons également l'attractivité de nos processus d'hygiène pour nos salariés. Basées sur des protocoles complets qui regroupent les obligations de sécurité, la fiche de sécurité (FDS) du produit et la méthodologie d'application, nos interfaces d'organisation journalière ont pour objectifs d'être ludiques et facilement assimilables pour développer le regard critique de l'agent. De par cette particularité, nos équipes d'entretien sont plus à même de faire évoluer l'outil. Cela améliore également le niveau d'exigence souhaité.

Nous avons défini plusieurs zones de sensibilité différentes afin de déterminer la fréquence de nettoyage de chacun des espaces :

- **Zone rouge** : (vestiaires – sanitaires) zones sensibles – passage plusieurs fois par jour voire toutes les heures.
- **Zone orange** : (accueil – hall bassin – bien être) zone de passage – passage au moins toutes les demi-journées et à vue autant que nécessaire.
- **Zone bleue** : (espaces extérieurs...) passage une fois par jour (plus si nécessaire).
- **Zone verte** : (infirmerie – bureaux) passage au minimum une fois par semaine.
- **Zone jaune** : (vitrierie) passage trimestriel ou semestriel.

# LE PROCESS ORGANISATIONNEL

## SECURITE

### Evaluation sécurité

Données équipement				
Nom Centre	Stade aquatique Cité d'O			
Date mise à jour du document	13/03/2025	Date ouverture	19/12/2007	
Date dernière modification de bâtiment (agrandissement, rénovation importante, ...)				01/01/2022
FMI	1538			
Détail FMI				
Piscine 1500				Personnel sur site 38
Type ERP	X	Type SSI	B	
Catégorie d'établissement	1	Volume ETP	34	
Commission de sécurité				
Date PV	00/01/1900	Avis favorable	Non	
Réserves	3	Réserves levées	3	
Contrôles & Maintenance				
Catégorie	Visite de Maintenance	Visite de Contrôle	Dernière Maintenance	Dernier contrôle réglementaire
Installations Electriques	I/an	I/an	09/01/2024	10/04/2024
Thermographie infrarouge	-	I/an		29/05/2024
Eclairage de Sécurité	I/an	I/an	11/12/2024	11/12/2024
SSI	I/an	Triennal	11/12/2024	11/12/2024
Désenfumage (Type A ou B)	I/an	Triennal	11/12/2024	11/12/2024
Extincteurs	I/an	Non obligatoire	11/12/2024	
Aires de jeux et toboggans	-	I/an		24/01/2025
Equipements sous pression	I/an	I/an	30/06/2023	30/06/2023
Ascenseur	I/ 6 semaines	I/an	14/12/2024	14/12/2024
Contrôle d'air	-	I/an		10/10/2024
Réserves à lever suite aux contrôles réglementaires	Technique 2		Autre 1	
Affichage réglementaire				
Arrêté préfectoral vidéo-surveillance de moins de 5 ans	Date du document		14/12/2023	
Date mise à jour Document Unique d'Evaluation des Risques Professionnels (DUERP)				23/01/2024
Date mise à jour plan de prévention du partenaire technique				03/02/2023
Dernière mise à jour du POSS				01/01/2023
Signé par 100% collaborateurs				Oui
Le registre de sécurité est à jour, rangé dans le coffre fort principal				Oui
Présence des panneaux "point de rassemblement"				Oui
Plan d'intervention détachable à l'entrée principale du centre				Oui
Arrêté ouverture Maire				Oui
Conditions générales de vente				Oui
Règlement de service				Oui
Attestation assurances				Oui
Cartes professionnelles du personnel				Oui
Dernières analyse Bassin (par laboratoire)				Oui
Interdiction de fumer				Oui
100% du système d'alarme intrusion/vol est opérationnel				Oui





# MAINTENANCE ET CONSOMMATION DES FLUIDES

LES CONSOMMATIONS ENERGETIQUES

LES CONTROLES TECHNIQUES OBLIGATOIRES

LES TRAVAUX REALISES DANS LE CADRE DU P2

LES TRAVAUX REALISES DANS LE CADRE DU P3/GER

ETAT DES LIEUX ET PRECONISATIONS



## MAINTENANCE ET CONSOMMATION DES FLUIDES

### LES CONSOMMATIONS ENERGETIQUES

LA CONSOMMATION ENERGETIQUE				
	Unité	2024	Cible	Variation Cible
Eau	m3	24 987	23 448	1 539
Electricité	MWh	1 558	1 436	122
Réseau de chaleur	MWh	2 526	1 723	803

**Eau** : Une vidange a été réalisée début 2024.

Consommation contractuelle : 23 448 m3. Nous avons un écart de 1 539 m3 par rapport au consommation réelle 2024.

#### Electricité :

Consommation contractuelle : 1 436 Mwh. Nous avons un écart de 122 Mwh par rapport au consommation réelle 2024.

⇒ Ecart : nouvelle CTA plus puissante (double motorisation sur le soufflage et l'extraction)

#### Chaleur :

Consommation contractuelle : 1 723 Mwh. Nous avons un écart de 803 Mwh par rapport au consommation réelle 2024.

⇒ Ecart : nouvelle CTA plus puissante

LA CONSOMMATION ENERGETIQUE MENSUELLE			
Fluide	Eau	Electricité	Réseau de chaleur
Unité	m3	MWh	MWh
Janvier	4 180	110	290
Février	1 974	132	264
Mars	1 783	131	253
Avril	1 645	126	206
Mai	1 743	131	157
Juin	1 740	124	137
Juillet	1 823	133	107
Août	2 259	136	97
Septembre	1 971	130	155
Octobre	2 172	143	229
Novembre	1 977	131	294
Décembre	1 720	131	337
<b>Total 2024</b>	<b>24 987</b>	<b>1 558</b>	<b>2 526</b>

## MAINTENANCE ET CONSOMMATION DES FLUIDES

### LES CONTRÔLES TECHNIQUES OBLIGATOIRES

LISTE DES CONTRÔLES TECHNIQUES DE L'ANNEE 2024			
Nature	Date	Libellé	Intervenant
Extincteur	11/12/2024	Annuelle	ONE INCENDIE
Eclairage de secours (baes)	11/12/2024	Annuelle	ONE INCENDIE
SSI	11/12/2024	Annuelle	ONE INCENDIE
SSI	06/05/2024	Périodique	Socotec
Désenfumage	06/05/2024	Périodique	Socotec
Désenfumage	11/12/2024	Annuelle	ONE INCENDIE
Electricité	10/04/2024	Annuelle	Socotec
Thermographie	29/05/2024	Annuelle	Socotec
TGBT	08/01/2024	Annuelle	Dalkia
Traitement de l'air (CTA)	10/04/2024	Annuelle	Socotec
Analyse de l'air	24/04/2024	Périodique	KTALYST
Analyse de l'air	10/10/2024	Périodique	KTALYST
Qualité de l'eau des bassins	20/12/2024	Mensuel	ARS
Légionelles	10/04/2024	Périodique	Eurofins
Légionelles	06/12/2024	Périodique	Eurofins
Disconnecteur	10/04/2024	Annuelle	Dalkia
Adoucisseur	10/04/2024	Annuelle	Dalkia
Ascenseur	04/12/2024	Mensuel	OTIS
Climatisation	20/02/2024	Annuelle	Dalkia
Toboggan	19/03/2024	Annuelle	Power composite

# MAINTENANCE ET CONSOMMATION DES FLUIDES

## LES TRAVAUX RÉALISÉS DANS LE CADRE DU P2

### Maintenance préventive et curative

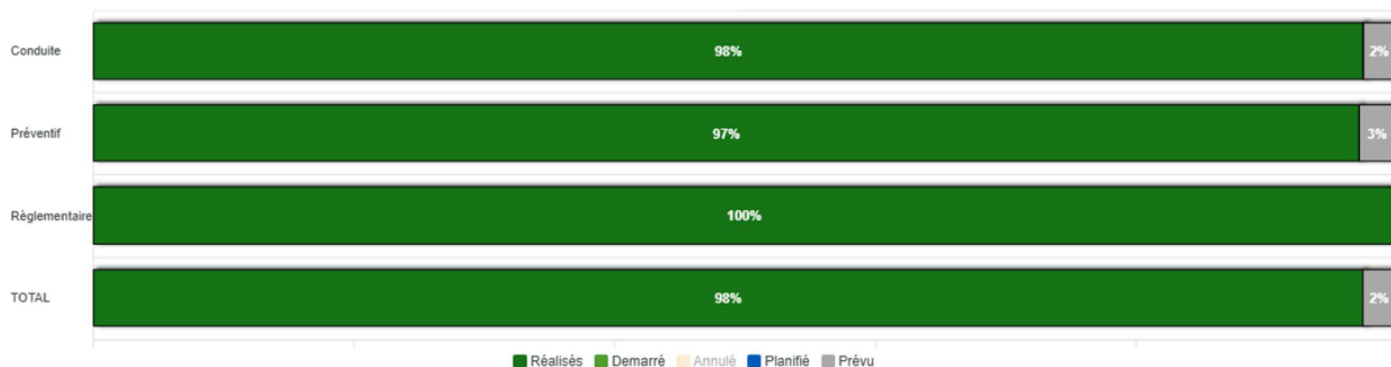

### Demandes clients 2024

**75**  
Demande clients

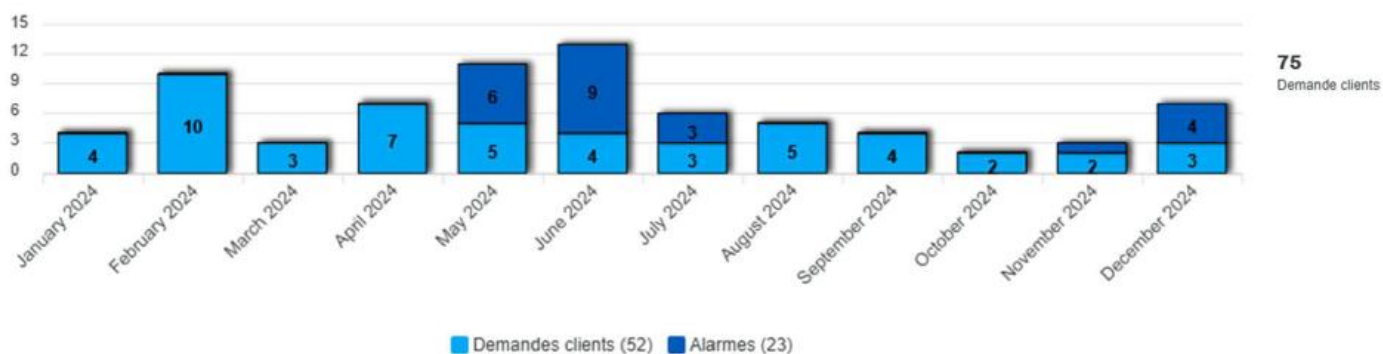

## MAINTENANCE ET CONSOMMATION DES FLUIDES

### LES TRAVAUX REALISES DANS LE CADRE DU GER

GER	Montant Contrat	2023	2024	TOTAL	Reste
Installation technique	206 491,19 €	9 778,10 €	37 527,35 €	47 305,45 €	159 185,74 €
Réseaux intégrés au périmètre de la concession	4 366,87 €	- €	1 054,60 €	1 054,60 €	3 312,27 €
Équipements d'éclairage	24 986,66 €	- €	- €	- €	24 986,66 €
Systèmes et câblages informatique	11 069,52 €	- €	2 082,19 €	2 082,19 €	8 987,33 €
Équipements sanitaires	38 687,45 €	- €	1 295,40 €	1 295,40 €	37 392,05 €
Matériels et mobiliers	56 855,36 €	25 488,56 €	7 589,45 €	33 078,01 €	23 777,35 €
Équipements spécifiques	5 077,76 €	8 952,99 €	- €	8 952,99 €	3 875,23 €
<b>TOTAL</b>	<b>347 534,81 €</b>	<b>44 219,65 €</b>	<b>49 548,99 €</b>	<b>93 768,64 €</b>	<b>253 766,17 €</b>

N°	GER	Date	Fournisseur	Description	Montant
018	Installation technique	10/01/24	DALKIA	Remplacement du compresseur et mise en place d'un sècheur pour protection	4 907,70 €
019	Installation technique	27/02/24	DALKIA	Remplacement des plaques échangeur Bassin Balnéo	2 177,40 €
020	Installation technique	27/02/24	DALKIA	Remplacements de 2 pompes Bassin ludique (contre-courant et jet)	2 808,00 €
021	Installation technique	07/03/24	DALKIA	Remplacement des plaques échangeur bassin sportif	3 888,00 €
027	Installation technique	19/03/24	DALKIA	Remplacement bower bassin ludique	1 036,86 €
028	Installation technique	22/03/24	DALKIA	Remplacement lampes UV	1 641,50 €
029	Installation technique	21/03/24	DALKIA	Ajout plaques échangeur bassin ludique	1 622,50 €
030	Matériels et mobiliers	24/04/24	LA MAISON DE LA PISCINE	Enrouleur de ligne	1 172,60 €
031	Installation technique	13/05/24	DALKIA	Remplacement échangeur ECS	3 011,15 €
032	Installation technique	13/05/24	DALKIA	Pompe analyseur pataugeoire et CTA	2 769,68 €
034	Installation technique	13/05/24	DALKIA	Capteur et analyseur pour bassin	4 166,08 €
035	Installation technique	14/05/24	DALKIA	Pompe primaire sur secondaire	2 474,00 €
036	Installation technique	22/05/24	DALKIA	Remplacement de 2 pompes col de cygne - Balnéothérapie	1 445,65 €
037	Équipements sanitaires	28/06/24	DALKIA	Réparation fuite PVC WC et remplacement des vidanges urinoirs	1 295,40 €
038	Systèmes et câblages informatique	19/07/24	EIFPAGE	Remplacement amplificateur SSI	2 082,19 €
039	Installation technique	06/08/24	DALKIA	Remplacement de la pompe double bouclage ECS	2 668,83 €
040	Réseaux intégrés au périmètre de la cc	06/08/24	DALKIA	Pose d'un compteur sur l'eau froide	1 054,60 €
041	Matériels et mobiliers	05/09/24	HEXAGONE	Remplacement sèche maillot de bain	2 780,67 €
042	Matériels et mobiliers	24/09/24	BEAUTY TECH	Remplacement couverture chauffante et vapozone	898,18 €
043	Installation technique	30/09/24	DALKIA	Remplacement vannes d'isolement sur l'unité de traitement de chlore gazeux	2 910,00 €
044	Matériels et mobiliers	02/10/24	AUCHAN	Remplacement machine à laver et sèche linge (SPA)	740,00 €
045	Matériels et mobiliers	02/01/24	EQUINA	Remplacement fauteuil handicapé	1 998,00 €

## MAINTENANCE ET CONSOMMATION DES FLUIDES ETAT DES LIEUX ET PRÉCONISATIONS

ETAT DES LIEUX AU 31/12/2024		
Nature du problème	Localisation	Préconisations
Sauna bois usagé (banc et mur)	N+1	A remplacer
Hamam résine abîmée	N+1	
Dôme au dessus bassin olympique est rouillé	Bassin	
Dôme au dessus bassin Balnéo est rouillé Particules tombent dans le bassin	Bassin	
Infiltration d'eau couloir personnel et vestiaire MNS	RDC	
Rideau air chaud fonctionne plus	Sas d'entrée	A réparer
Extracteur douche et wc public	RDC	
Gaine écrasée dans le plafond douche public	RDC	
Goulotte évacuation d'eau entre le bassin pataugeoire et le bassin ludique est bouchée	Bassin	
Grilles aération baie vitré ludique cassées	Bassin	A remplacer
Extracteur VMC vestiaire personnel entretien	R+1	A remplacer
Disconnecteur principal bloqué avec cale de bois	arrière bâtiment	A remplacer
Main courante bassin ludique manquante	Bassin	A remplacer
Murée fissurée pataugeoire	Bassin	
Murée fissurée bassin Olympique coté plongeoire	Bassin	
Subaquatique Olympique 3 fonctionnent plus et mauvaises fixations	Bassin	A réparer
Subaquatique ludique 3 fonctionnent plus et 1 mauvaise fixation	Bassin	A réparer
Carrelage cassé des plages a plusieurs endroit	Bassin	A remplacer
Coursive extérieure coté ludique carrelage cassé	Exterieur	



# LES MATERIELS ET LES OUTILS

LA LISTE DES BIENS DE RETOUR

ACCES, RESERVATION ET VENTE EN LIGNE



## LES MATERIELS ET LES OUTILS

### LA LISTE DES BIENS DE RETOUR

Localisation	libellé	qté
Accueil	armoire 3 niveaux	4
Accueil	Téléphone	2
Accueil	ensemble contrôle vidéo sur (base informatique)	1
Accueil	ordinateurs + tours + claviers Elisath	2
Accueil	imprimantes tickets + visu Elisath	2
Accueil	timers caisse Elisath	2
Accueil	encodeurs RFID	2
Accueil	onduleur	2
Accueil	interphone parking	1
Accueil	ordinateur gestion parking	1
Accueil	imprimante gestion parking (bureau DS)	1
Accueil	Fauteuil	2
Accueil	micro	1
Accueil	caissons monnaie	11
Accueil	télévision	1
Accueil	TPE	2
Bassin	lignes de 50m	7
Bassin	lignes 25m	12
Bassin	chaises MMS	3
Bassin	vélos	25
Bassin	toboggan	1
Bassin	trampo	11
Bassin	poinceau	2
Bassin	tapis	15
Bassin	meison	1
Bassin	petit tapis	8
Bassin	rouleau (cylindre)	1
Bassin	échelle	1
Bassin	ceinture mousse sans sangle	30
Bassin	cage	1
Bassin	planches	43
Bassin	échelles (horizontale/verticale)	7
Bassin	rucher	3
Bassin	caré de mousse vert/rouge	15
Bassin	cylindre caré lesté	10
Bassin	cylindre verticale lesté	8
Bassin	step + 1m marche mms	45
Bassin	perches	13
Bassin	hydrotone (paires)	25
Bassin	Haltères	20
Bassin	mannequin	1
Bassin	lites	45
Bassin	passère	1
Bassin	chariot ouvert petit modèle	1
Bassin	gants boxe	35
Bassin	gants néoprène ouverts beco	40
Bassin	ceintures	20
Bassin	mini palmes	20
Bassin	cerceaux	11
Bassin	Tapis de relocation	17
Bassin	ballons	20
Bassin	robots	2
Bassin	Quick vack	1
Bassin	DSA	1
Bassin	Flourens apoglide	3
Bassin	Structure gonflable	1
Bassin	Bain de soleil Maicta	12
Bassin	Fauteuil bar alti basalte	12
Bassin	table basse BIZA teck (sauna - hammam)	2
Bassin	fauteuil cactus réglable (sauna hammam)	4
Bassin	palmes 28-30	11
Bassin	palmes 31-32	19
Bassin	palmes 33-34	10



# LES MATERIELS ET LES OUTILS

## LA LISTE DES BIENS DE RETOUR

Localisation	libellé	qté
Bassin	palmes 35-36	10
Bassin	palmes 37-38	10
Bassin	palmes 39-40	7
Bassin	palmes 41-42	5
Bassin	palmes 43-44	4
Bassin	palmes 45-47	4
Bassin	chaise à bascule bébé nageur	4
Bassin local MNS	chaises	3
Bassin local MNS	bureau	1
Bassin local MNS	colle fort	1
Bassin local MNS	sauv portable	2
Bassin local MNS	tableau liège 0,60 * 1 m	1
Bassin local MNS	tableau veleda 0,60 * 1 m	1
responsable de service	armoires	1
responsable de service	ordinateur	3
responsable de service	chaises	3
responsable de service	tableau blanc: 2*1,50	3
responsable de service	bureau + caissons 4 finirs	3
commercial	mange debout pliable	2
commercial	table pvc pliante	5
Direction	armoires 5 niveaux	1
Direction	armoires 3 niveaux	1
Direction	bureau	2
Direction	chaises	2
Direction	ordinateur	2
Direction	imprimante	1
Direction	téléphone	1
Direction	tableau liège 0,60 * 1 m	1
Direction	tableau blanc: 1 * 1,50 m	2
Direction	switch internet	1
Direction (base informatique)	Serveur	1
Entretien	armoires gde pvc local entretien accueil	1
Entretien	armoires petite pvc local entretien accueil	2
Entretien	ordinateur	1
Entretien	devidoir 30 m	6
Entretien	devidoir 10 m	1
Entretien	fontaine PMR	3
Entretien	aspirateur bassin	1
Entretien	chariot nettoyage	2
Entretien	station de dilution	3
Entretien	bureau + caisson 4 finirs	1
Entretien	tableau blanc: 1*1,50	1
Entretien	armoire 5 niveaux stock vêtements	1
Entretien	machine à laver	1
Entretien	casier 5 finirs sur bureau	1
Entretien	chaise bureau	1
Entretien	chariot nettoyage origo (nouveau)	2
Entretien container	étagère 3 niveaux plastique	1
Entretien container	étagère 4 niveaux plastique	1
Entretien container	étagère 2 niveaux plastique	1
Entretien container	étagère murale métallique	1
Entretien local bassin	étagère 4 niveaux	3
Entretien vestiaires public	escalabeau 2 marches + 3 marches	2
Fitness	<b>SALLE CARNO / MUSCU</b>	
Fitness	banc ajustable	2
Fitness	barre dips	1
Fitness	barre olympique	1
Fitness	paire bloc disques barre olympique	1
Fitness	barre tirage court	2
Fitness	barre tirage large	1
Fitness	barre de traction	2
Fitness	barre Z / 2 écrous	1
Fitness	chess press	1
Fitness	Biceps curl	1
Fitness	machine HIP abduction/adduction	1

# LES MATERIELS ET LES OUTILS

## LA LISTE DES BIENS DE RETOUR

Localisation	libellé	qté
Fitness	vélo assis	2
Fitness	leg curl	1
Fitness	shoulder press	1
Fitness	smith cage guidée	1
Fitness	step rebook	20
Fitness	summit traineur	1
Fitness	pull down	1
Fitness	rameur concept 2	5
Fitness	press jambe	1
Fitness	leg curl allongé	1
Fitness	dual justable pulley	1
Fitness	tapis de course life fitness	4
Fitness	tapis de course life fitness	2
Fitness	tapis de fitness sol	24
Fitness	bike marque BH	4
Fitness	bike life fitness coach	1
Fitness	bike life fitness	11
Fitness	elliptique life fitness	3
Fitness	elliptique life fitness	4
Fitness	tirage horizontal	1
Fitness	triceps press	1
Fitness	corde de tirage machine musculation	1
Fitness	barre à abdo	1
Fitness	barre fixe	1
Fitness	leg extension	1
Fitness	leg station	1
Fitness	barre body pump	18
Fitness	disque body pump 1kg	40
Fitness	disque body pump 2,5kg	46
Fitness	disque body pump 5kg	30
Fitness	paire de bloc disques body pump	34
Fitness	rack body pump	1
Fitness	cage cross fit	1
Fitness	corde battle Drop	3
Fitness	corde à sautée	3
Fitness	corde tressée	1
Fitness	kettel bell 4 kg noir	2
Fitness	kettel bell 4 kg rose	1
Fitness	kettel bell 6 kg noir	1
Fitness	kettel bell 8 kg bleu	2
Fitness	kettel bell 8 kg noir	1
Fitness	bag 10kg	2
Fitness	bag 15kg	2
Fitness	bag 20 kg	2
Fitness	bag 25 kg	2
Fitness	plio box	3
Fitness	disque de barre olympique 2,5kg	2
Fitness	disque de barre olympique 5kg	3
Fitness	disque de barre olympique 10kg	6
Fitness	disque de barre olympique 20kg	2
Fitness	Elastique	10
Fitness	enceinte mobility	1
Fitness	enceinte power lift	1
Fitness	espalier	1
Fitness	cerceaux	5
Fitness	échelle SOL	1
Fitness	roulette à abdos	2
Fitness	trx jaune	8
Fitness	trx rouge	3
Fitness	poignées pour machine musculation(paire)	2
Fitness	petites haies	5
Fitness	paire haltères 1 kg	4
Fitness	paire haltères 2 kg bleu	2
Fitness	paire haltères 2 kg jaune	4
Fitness	paire haltères 3 kg	8

## LES MATERIELS ET LES OUTILS

### LA LISTE DES BIENS DE RETOUR

Localisation	libellé	qté
Fitness	paire halteres 5 kg	6
Fitness	paire halteres 7,5 kg	3
Fitness	paire halteres 10 kg	1
Fitness	paire halteres 12 kg	1
Fitness	paire halteres 15 kg	1
Fitness	paire halteres 16 kg	1
Fitness	paire halteres 18 kg	1
Fitness	paire halteres 20 kg	1
Fitness	paire halteres 22 kg	1
Fitness	paire halteres 24 kg	1
Fitness	paire halteres 26 kg	1
Fitness	paire halteres 28 kg	1
Fitness	paire halteres 30 kg	1
Fitness	paire halteres 32 kg	1
Fitness	paire halteres 34 kg	1
Fitness	jump jauge	12
Fitness	médecine ball 4 kg	1
Fitness	médecine ball 5 kg	1
Fitness	swiss ball	17
Fitness	balle lestée 8 kg	1
Fitness	balle lestée 10 kg	1
Fitness	balle lestée 15 kg	1
Fitness	balle lestée 20 kg	1
Fitness	SALLE COURS COLLECTIF 5	
Fitness	Matériel HEX (6 sacs)	1
Fitness	slam ball	12
Fitness	Super Band	18
Fitness	Gant de boxe	18
Fitness	Cage HEX	1
Fitness	sono RPM	1
Fitness accueil	chaise bureau	2
Fitness accueil	armoire sur mesure	1
Fitness accueil	ordinateur	2
Fitness accueil	logiciel Heitz gestion espace firme spa	1
Fitness accueil	timex caisse	1
Fitness accueil	essoreuse maillot de bain	1
Fitness accueil	boite sonorisation	1
Infirmierie	meuble sous évier	1
Infirmierie	armoire grande pvc	1
Infirmierie	lit	1
Infirmierie	marche pieds	1
Infirmierie	étagère 3 niveaux PVC	1
Infirmierie	Armoire pharmacie	1
Infirmierie	tuteur en plâtré	1
Infirmierie	téléphone	1
Infirmierie	siège elevator handicapés	1
Infirmierie	immobilisateur de tête	1
Infirmierie	Attelle (lit)	1
Infirmierie	Plan dur	1
Salle de repos	table	2
Salle de repos	chaises	4
Salle de repos	réfrigérateur	1
Salle de repos	micro onde	1
Salle de repos	meuble haut 2 portes	1
Salle de repos	TV Akasa	1
Secrétariat	armoire 5 niveaux	1
Secrétariat	armoire 3 niveaux	2
Secrétariat	colle fut (bandit manchot et tou)	2
Secrétariat	colle fut (petit)	1
Secrétariat	bureau	1
Secrétariat	chaises réglables	2
Secrétariat	ordinateur	2
Secrétariat	plastieuse	1
Secrétariat	photocopieur	1

# LES MATERIELS ET LES OUTILS

## LA LISTE DES BIENS DE RETOUR

Localisation	libellé	qté
Secrétariat	étagère Musée	1
Secrétariat	téléphones	1
Secrétariat	meuble avec 3 tiroirs	1
Secrétariat	meuble avec 4 tiroirs acier	1
Secrétariat	massicot	1
Secrétariat	reliure	1
Secrétariat	tableau blanc 1 * 1 m	1
Secrétariat	tableau liège 0,60 * 1 m	2
Secrétariat	boite sonorisation	1
spa	CABINE HARDELLOT	
spa	table de massage	1
spa	lampe sur pied	1
spa	fautouil blanc	1
spa	petite table	1
spa	baignoire	1
spa	CABINE DEAUVILLE	
spa	tables de massage	2
spa	fautouils marron	2
spa	table basse bois	1
spa	plan de travail 2 éviers	1
spa	CABINE ETRETAI	
spa	table de massage	1
spa	fautouil marron	1
spa	plan de travail 1 évier	1
spa	CABINE LE TOUQUET	
spa	fautouil blanc	1
spa	étagère	1
spa	table de massage	1
spa	chaise	1
spa	lampe loupe	1
spa	hot cabi	1
spa	plan de travail 1 évier	1
spa	douche	1
spa	appareil pressa	1
spa	plan de travail 1 évier	1
spa	douche	1
spa	appareil pressa	1
spa	CABINE MAIO	
spa	table de massage	1
spa	fautouil marron	1
spa	plan de travail 1 évier	1
spa	ESPACE SALON DE THE	
spa	fautouils blanc	3
spa	étagère produits blanche	1
spa	tables basses noir et bois	2
spa	petite table bois	1
spa	enceinte	1
spa	plante artificielle	1
spa	table manucure	1
spa	étagère	1
spa accueil	chaise	1
spa accueil	ordinateur	1
spa accueil	imprimante ticket	1
spa accueil	tableau liège 0,60 *1	1
spa accueil	tableau blanc 0,60*1	1
spa accueil	petit coffre	1
spa accueil	caisson monnaie	
Technique	LOCAL POUHELLE	
Technique	auto lavasse	3
Technique	mono bosse	2
Technique	étagère 3 niveaux (ss balnéo)	1
Technique	bruyau arrosage	1
Technique	aspirateur a eau et poussière	1
Technique	LOCAL SOUS BALNEO	
Technique	établi	1

## LES MATERIELS ET LES OUTILS

### LA LISTE DES BIENS DE RETOUR

Localisation	libellé	qté
Technique	bureau	1
Technique	chaise	1
Technique	armoire métallique	3
Technique	étagère 3 niveaux	2
Technique	réfrigérateur	1
Technique	<b>BARQUE DE SECOURS</b>	
Technique	compresseur	3
Technique	rebui (fond de bassin)	2
Technique	établi	3
Technique	armoire murale	1
Technique	étagère 3 niveaux	1
Technique	font	1
Technique	<b>LOCAL TECHNIQUE</b>	
Technique	armoire métallique	2
Technique	véhicule	1
Technique	Perforateur	1
Technique	Talhe (one direct)	14
Technique	Balayeuse	1
Technique	Nettoyage Nilisk nettoyeur HP	1
Technique	table	1
Technique	analyseur d'eau	1
Technique	thermomètre	1

## LES MATERIELS ET LES OUTILS

### ACCES, RESERVATION ET VENTES EN LIGNES

Le contrôle d'accès est effectué via le logiciel Elisath.

Les équipements sont constitués de :

- 3 ordinateurs
- 3 afficheurs clients (dont 1 acquis pour me SPA)
- 3 imprimantes tickets (dont 1 acquis pour le SPA)
- 2 encodeurs badges
- 3 tripodes (RdC)

Afin d'améliorer la fiabilité des accès, nous avons réalisé les travaux d'amélioration suivants :

- Installation d'un tripode au R+1
- Installation d'un contrôle d'accès pour le bassin balnéo
- Installation d'un contrôle d'accès pour l'espace sauna-hammam
- Installation d'un contrôle d'accès pour la salle RPM

Les prélèvements sont générés via le logiciel Heitz en sur couche du contrôle d'accès.

Concernant les réservations, elles sont effectuées via une application, Heitz Fit. Cette application permet à notre clientèle de réserver leurs cours de façon simple et intuitive en fonction de leurs droits.



## LES MATERIELS ET LES OUTILS

### ACCÈS, RÉSERVATION ET VENTES EN LIGNES

**Moncentreaquatique.com** est le portail web de référence des centres aquatiques du groupe Récréa qui développe de nombreuses fonctionnalités au service des internautes et des usagers :

- Vente en ligne d'entrées, ou de Pass d'activités y compris Académie du savoir-nager
- Réservation et paiement en ligne de prestations que les établissements enregistrent
- Géolocalisation et annuaire des centres (référencement)
- Chèque KDO à valoir dans les établissements ou Bon KDO prestations à valoir dans les établissements Spa.
- Présentation et « call to action » qui redirige sur les sites vitrines des centres
- Présentation des activités
- Newsletters pour promouvoir les activités et les opérations commerciales des établissements
- Blog actualités : contenus réguliers d'experts sur le sport et la santé
- Espace personnel des abonnés : pour gérer ses réservations d'activités, ou son inscription à des événements et s'inscrire à la newsletter de son établissement pour revoir ses actualités et ses offres commerciales

- **Pourquoi utiliser Moncentreaquatique.com ?**

Moncentreaquatique.com permet de faciliter la vie de nos usagers et de garder un lien fort avec la communauté.

- **Quel est le public visé et quand peuvent-ils l'utiliser ?**

Moncentreaquatique.com est à destination des usagers des établissements et des prospects en recherche d'activités, sport-santé, ludiques, savoir-nager ou détente. Ils peuvent l'utiliser avant et après être venus sur l'un de nos centres.

Il apporte des services digitaux pour faciliter l'expérience des usagers des centres aquatiques gérés par le groupe Récréa.









# LES RESSOURCES HUMAINES

L'ORGANIGRAMME

LES INDICATEURS RH

LA FORMATION



# LES RESSOURCES HUMAINES

## L'ORGANIGRAMME



## ORGANIGRAMME

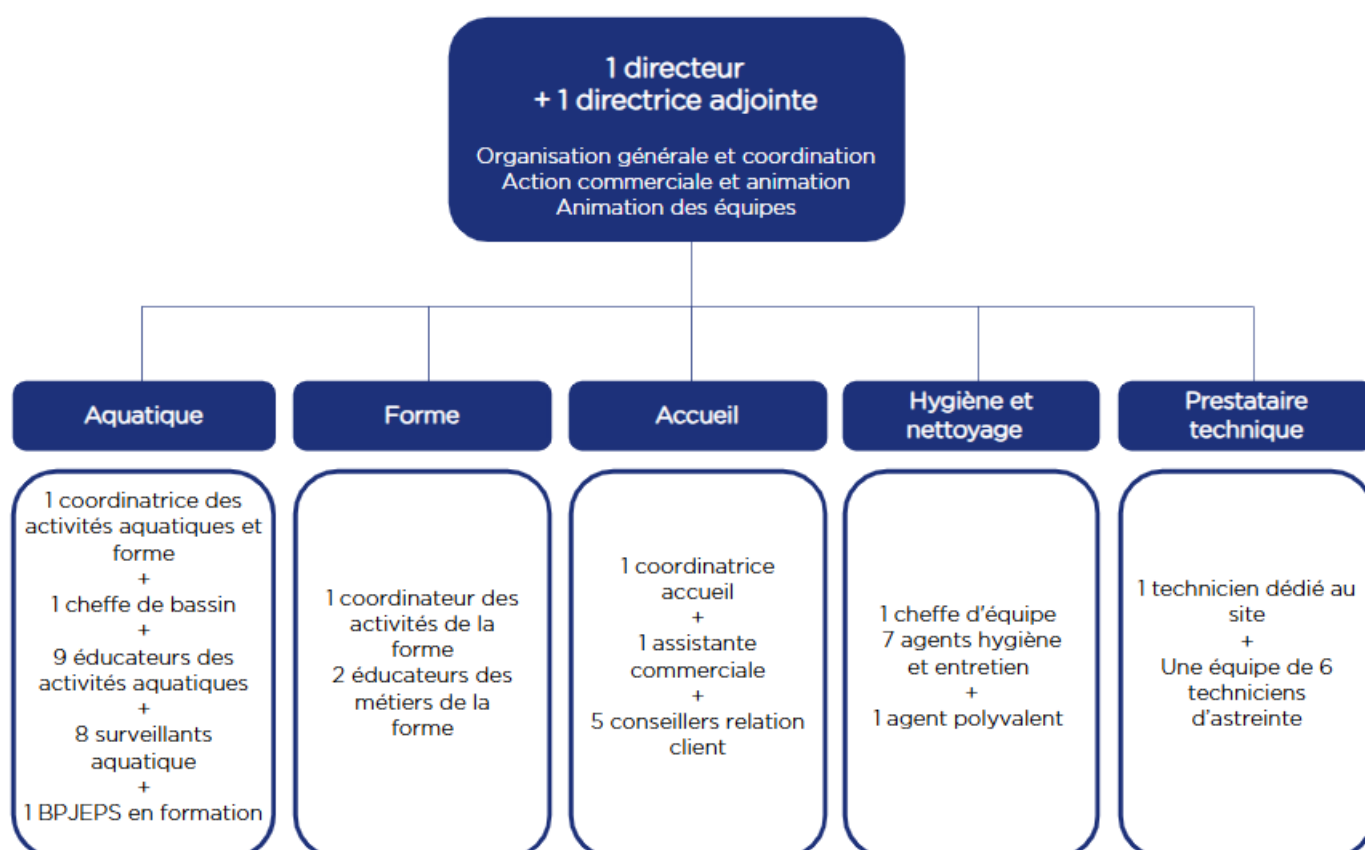

# LES RESSOURCES HUMAINES

## LES INDICATEURS RH

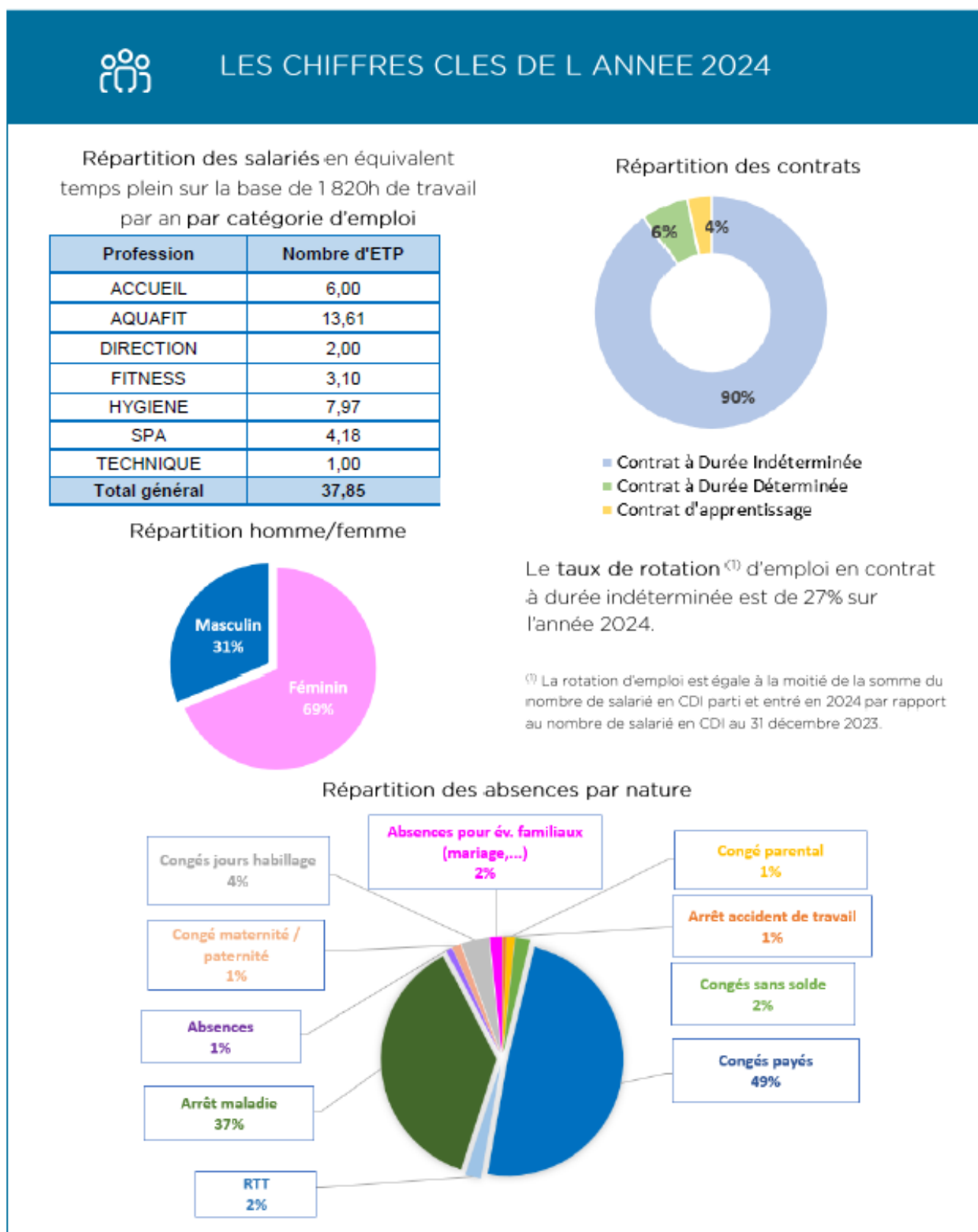

# LES RESSOURCES HUMAINES

## LES INDICATEURS RH

### REPARTITION PAR CATEGORIE D'EMPLOI DES EFFECTIFS PHYSIQUES PRESENTS AU 31 DECEMBRE 2024

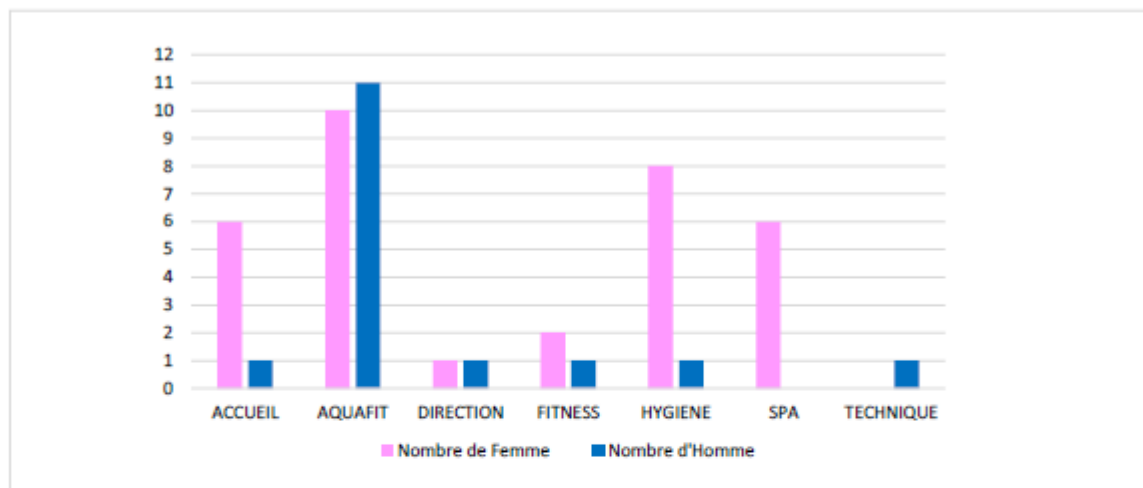

### PYRAMIDE DES AGES DES EFFECTIFS PHYSIQUES PRESENTS AU 31 DECEMBRE 2024

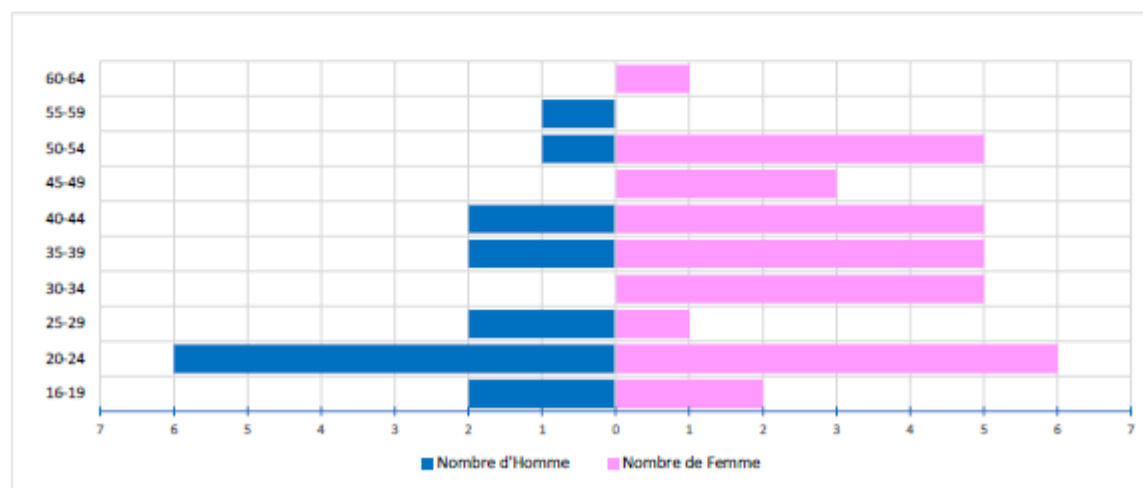

## LES RESSOURCES HUMAINES

### LA FORMATION

CHIFFRES CLÉS GROUPE RÉCRÉA	CHIFFRES CLÉS CITÉ D'O
46 % de salariés formés	68 % de salariés formés
2 290 stagiaires (salarié suivant une action de formation)	74 stagiaires (salarié suivant une action de formation)
23 189 heures de formation	554 heures de formation
318 sessions de formation	25 sessions de formation
1 467 K€ HT de dépenses formation (salaires et frais annexes inclus)	26 281 € HT de dépenses formation (salaires et frais annexes inclus)
Soit 2,77 % de la masse salariale brute (MSB) dédié à la formation	Soit 2,93 % de la masse salariale brute (MSB) dédié à la formation

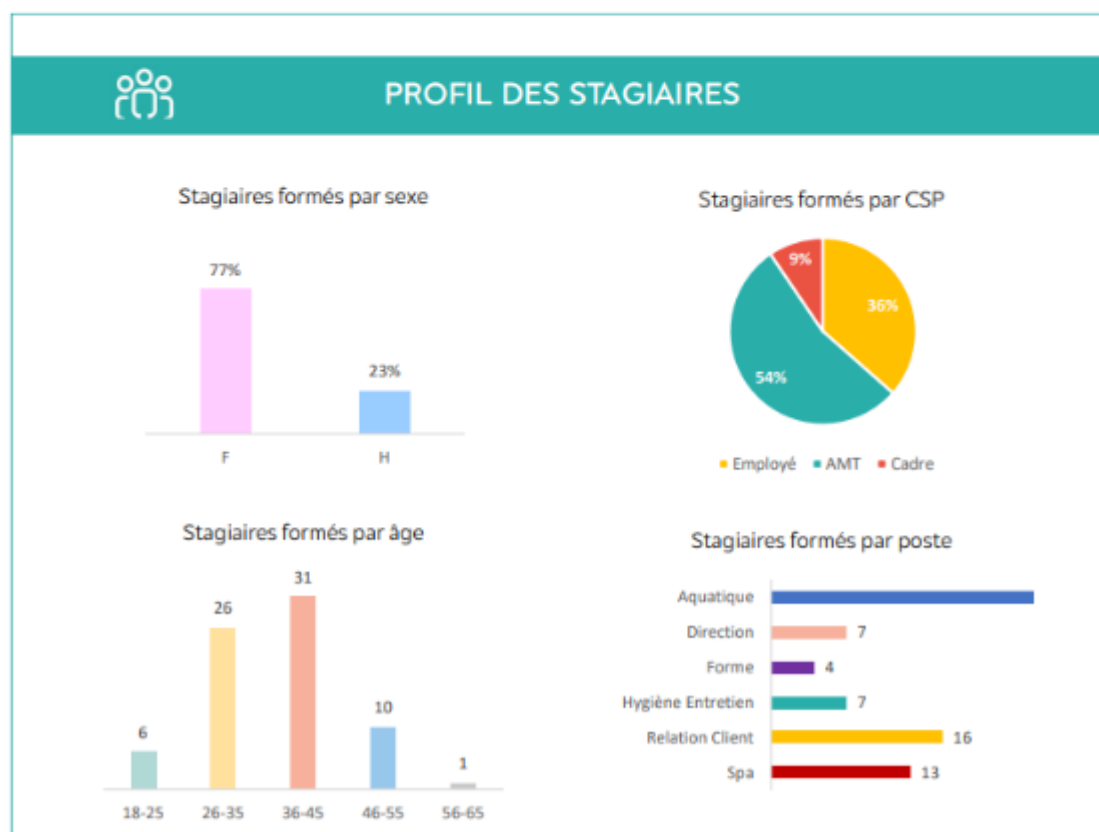

# LES RESSOURCES HUMAINES

## LA FORMATION

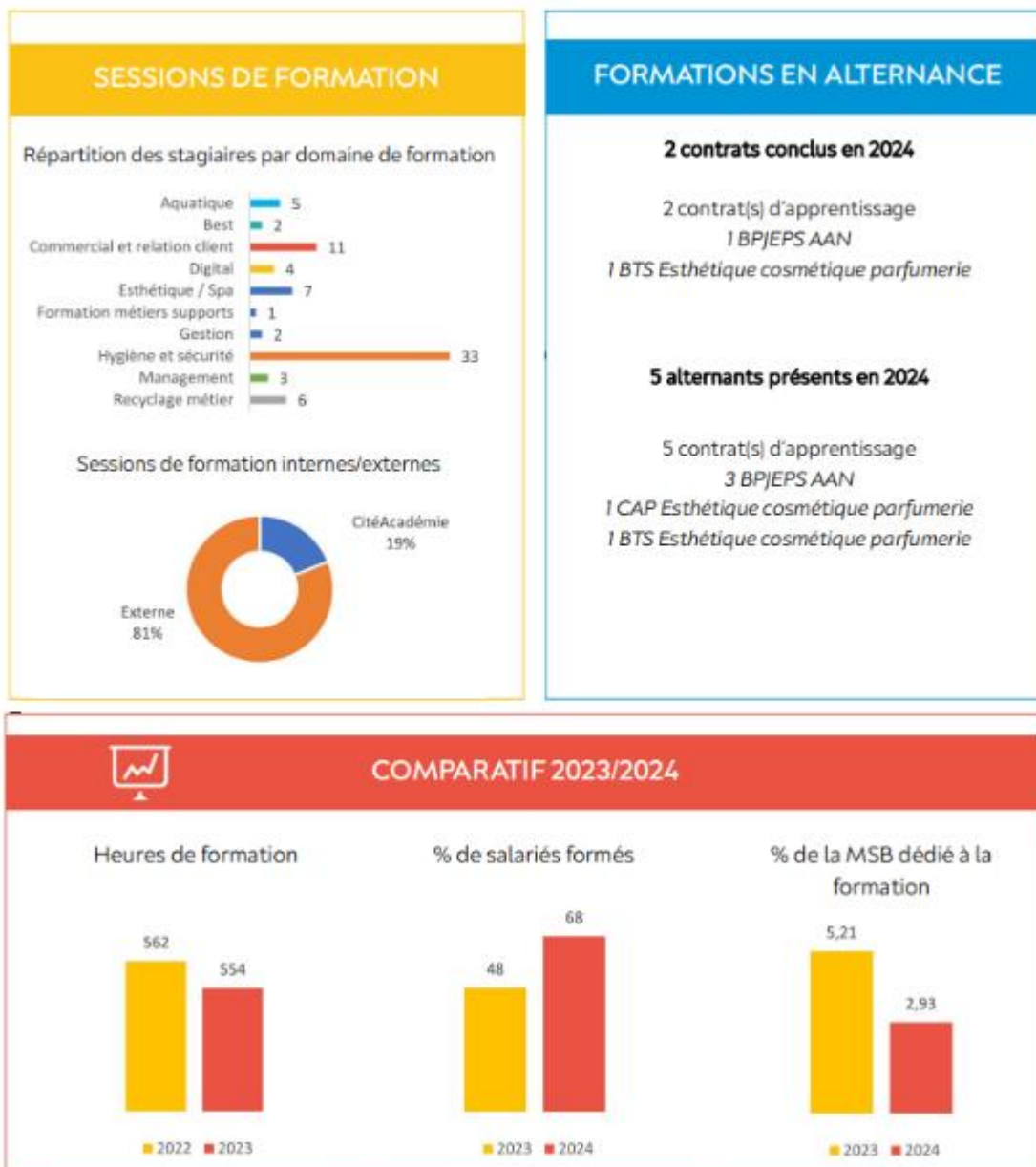



# ACTIONS COMMERCIALES ET COMMUNICATION

LES ACTIONS COMMERCIALES

LE TABLEAU DE BORD INTERNET

LES RESEAUX SOCIAUX

DES EXEMPLES DE SUPPORT DE COMMUNICATION

LA REVUE DE PRESSE



## ACTIONS COMMERCIALES ET COMMUNICATION

### LES ACTIONS COMMERCIALES

CALENDRIER DES ACTIONS COMMERCIALES 2024			
	Objectif	Support	Cible
Janvier	Le mois détox : frais d'adhésion offert	Affichage interne Réseaux sociaux	Tous publics
Février	- Saint Valentin : offre duo - Stage de boxe enfant	Affichage interne Réseaux sociaux	tous publics
Mars	- Nocturne à thème : Winter pool party - Soirée cocooning - Animation bébés nageurs avec présence d'un photographe	Affichage interne Réseaux sociaux	Tous publics
Avril	- Objectif été : frais d'adhésion offert - Animation chasse à l'œuf	Affichage interne Réseaux sociaux	Tous publics
Mai	Soirée Yoga et sons	Affichage interne Réseaux sociaux	adultes
Juin	- Week-end de lutte contre la noyade 24 & 25/06 - Journée de l'olympisme + paralympisme - Fete de l'ASN	Affichage interne Réseaux sociaux	Enfants
Juillet	Animation estivales (Structures gonflables - instants bouées - réouverture du toboggan)	Spot radio Affichage interne Réseaux sociaux	Tous publics
Août	- Summer party sur une nocturne 31/08 - Soirée Licorne	Affichage interne Réseaux sociaux Mailing	Tous publics
Septembre	- Vitalsport Décathlon - JPO 11 au 17/09 - Be active day 23/09	Spot radio Affichage interne Réseaux sociaux	Tous publics
Octobre	- Octobre rose 24/10 - Fete halloween	Affichage interne Réseaux sociaux	Tous publics
Novembre	- Le mois du bien-etre : les rdv d'exception - Soirée cocooning 17/11 - Opération comme un poisson dans l'eau - Atelier massage bébé 25/11 - Movember triathlon indoor	Affichage interne Réseaux sociaux	tous publics
Décembre	- Soirée fitness Noel 14/12 - Le Noël des bébés nageurs 23/12 - père Noel vert	Affichage interne Réseaux sociaux	Tous publics



# ACTIONS COMMERCIALES ET COMMUNICATION

## LE TABLEAU DE BORD INTERNET

### Clics

 Centre Aquatique de Béthune

<b>37,94K</b> -1,91% Website	<b>9 886</b> -7,67% Téléphone	<b>12,9K</b> +8,95% Itinéraire	<b>60,73K</b> -0,82% Total
------------------------------------	-------------------------------------	--------------------------------------	----------------------------------

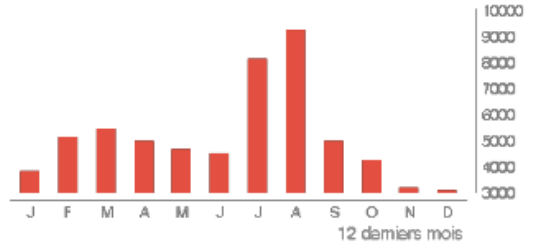

### Avis

 Centre Aquatique de Béthune

<b>3,17</b> -6,96% Note en étoiles	<b>164</b> +10,81% Total
------------------------------------------	--------------------------------



# ACTIONS COMMERCIALES ET COMMUNICATION

## LES RESEAUX SOCIAUX

### Croissance de la communauté

 Cité d'O

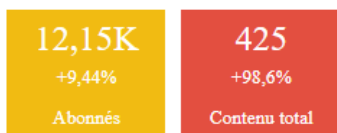

### Impressions de la page

 Cité d'O

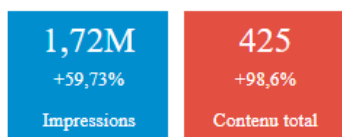

### Publications publiées sur la période

 Cité d'O

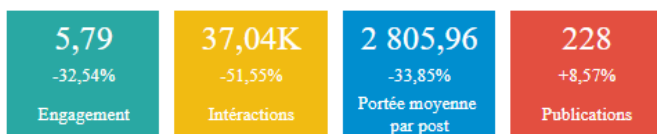

# ACTIONS COMMERCIALES ET COMMUNICATION

## LES RÉSEAUX SOCIAUX

### Portée moyenne par jour

 cidedostadeaquatique

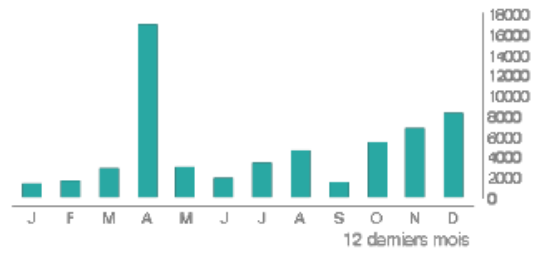

 cidedostadeaquatique



# ACTIONS COMMERCIALES ET COMMUNICATION

## DES EXEMPLES DE SUPPORT DE COMMUNICATION

**JOYEUSE FÊTE AUX SUPERS MAMANS !**  
DU 02 AU 31 MAI 2024

**SOYEZ SÛR DE LUI FAIRE PLAISIR !**

- Duo maman/enfant 20 min 49€
- Soin visage Océans 50 min 65€
- Gommage corps, bain hydromassant et modelage 45 min 99€

Plus d'informations à l'accueil de votre centre

**Spa Océane**  
Avenue du Pont des Dames  
**62400 BETHUNE**  
☎ 03 21 68 90 40  
centreaquatiquebethune.fr

S.A.S au capital de 10 000€ - Siège social : Avenue du Pont des Dames, 62400 BETHUNE - RCS ARRAS N°44 430 0020

**Spa Océane**

**FÊTE DES PÈRES OFFREZ-LEUR LE MEILLEUR !**

**+ ACCÈS BIEN-ÊTRE COMPRIS**

<b>SOIN VISAGE Océans ORIGINS</b> 25 MIN 35€	<b>GOMMAGE CORPS &amp; MASSAGE</b> 30 MIN 65€	<b>MODELAGE À 4 MAINS</b> 45 MIN 85€
----------------------------------------------------	-----------------------------------------------------	--------------------------------------------

**Spa Océane**  
Avenue du Pont des Dames  
**62400 BETHUNE**  
☎ 03 21 68 90 40  
centreaquatiquebethune.fr

S.A.S au capital de 10 000€ - Siège social : Avenue du Pont des Dames, 62400 BETHUNE - RCS ARRAS N°44 430 0020

**PACK MINCEUR**  
5 soins ciblés + crème gainante

**Du 1er au 30 avril 2024**  
**398€ au lieu de 498€**

**Spa Océane**  
Avenue du Pont des Dames  
**62400 BETHUNE**  
☎ 03 21 68 90 40  
centreaquatiquebethune.fr

S.A.S au capital de 10 000€ - Siège social : Avenue du Pont des Dames, 62400 BETHUNE - RCS ARRAS N°44 430 0020

**Spa Océane**

**Bonne fête Mamie**  
Dimanche 3 mars

**Du 22/02 au 09/03**  
**Relax pieds 30 minutes 29€**

**Spa Océane**  
Avenue du Pont des Dames  
**62400 BETHUNE**  
☎ 03 21 68 90 40  
centreaquatiquebethune.fr

S.A.S au capital de 10 000€ - Siège social : Avenue du Pont des Dames, 62400 BETHUNE - RCS ARRAS N°44 430 0020

**SAINT-VALENTIN**  
Du 1er au 24 février

**Soin du dos en duo 30 min** **79 €**  
accès bien-être inclus

**Massage en duo 75 min** **129 €**  
accès bien-être inclus

**Spa Océane**  
Avenue du Pont des Dames  
**62400 BETHUNE**  
☎ 03 21 68 90 40  
centreaquatiquebethune.fr

S.A.S au capital de 10 000€ - Siège social : Avenue du Pont des Dames, 62400 BETHUNE - RCS ARRAS N°44 430 0020

**Spa Océane**

**LE MOIS DETOX**

**Du 15 au 31 janvier**  
Soin détox 45 min: 39€  
enveloppement et massage ciblé

**Spa Océane**  
Avenue du Pont des Dames  
**62400 BETHUNE**  
☎ 03 21 68 90 40  
centreaquatiquebethune.fr

S.A.S au capital de 10 000€ - Siège social : Avenue du Pont des Dames, 62400 BETHUNE - RCS ARRAS N°44 430 0020

**Soirée Cocooning**  
Vendredi 29 Mars 2024 de 20h à 23h

**Au programme**  
Massage 40 min  
Activité détente  
Champagne  
Macarons

**49€**  
Sur réservation

**Spa Océane**  
**CENTRE AQUATIQUE BETHUNE**  
SMILING PEOPLE

**Spa Océane**

**Journées du sport**  
26 & 27 janvier

**Massage sportif**  
spécifique jambes 20 minutes 25€

**Spa Océane**  
Avenue du Pont des Dames  
**62400 BETHUNE**  
☎ 03 21 68 90 40  
centreaquatiquebethune.fr

S.A.S au capital de 10 000€ - Siège social : Avenue du Pont des Dames, 62400 BETHUNE - RCS ARRAS N°44 430 0020

**LE MOIS DU BIEN-ÊTRE**

**Du 18 au 24 Novembre**  
**L'entrée Wellness est à 10€**

## ACTIONS COMMERCIALES ET COMMUNICATION

### LA REVUE DE PRESSE

En 2024, le centre aquatique Cité d'O a été mentionné dans :

- 1 reportage TV
- 7 passages radio
- 16 articles de la presse écrite
- 11 publications WEB



samedi 13 avril 2024 17:23  
634 mots - 3 min

: FRANCE 3 REGIONS

## 1 500 noyades chaque année en France, testez votre niveau de natation en piscine

**Etes-vous à l'aise dans l'eau ? Votre enfant sait-il réellement nager ? Vous sentez-vous capable de secourir quelqu'un en milieu aquatique ? Autant de questions importantes à l'approche de l'été. Pour y répondre, un week-end de sensibilisation, tests à l'appui, est organisé dans une douzaine de piscines de la région les 13 et 14 avril 2024.**

Chaque année, on dénombre 1 500 noyades en France ; 26% concernent des enfants de moins de six ans. Pour prévenir les risques, une douzaine de centres aquatiques des Hauts-de-France participent les 13 et 14 avril 2024 à une opération de sensibilisation. Au programme, des tests gratuits pour évaluer son niveau en natation.

Au centre aquatique AquaSpot de Carvin, on fait la queue pour passer les tests. Pas besoin d'inscription préalable ; tous les baigneurs, enfants et adultes, peuvent participer gratuitement aux évaluations officielles du Pass nautique et du Savoir Nager en sécurité, ainsi que celle du Savoir Nager vers le Milieu Naturel, encadrés par des éducateurs aquatiques formés. Ils repartiront avec un diplôme, parfois obligatoire pour partir en colonies de vacances.

Week-end de sensibilisation aux risques de noyade au centre aquatique AquaSpot de Carvin, avec tests et diplômes à la clé les 13 et 14 avril 2024.

•  
© AquaSpot

Elise Paulet directrice du centre, explique : " L'objectif est de tester les enfants, mais aussi les accompagnants, parents, grands-parents... Il faut parfois faire comprendre aux parents que leur enfant ne sait pas nager. Mais soi-même, où en est-on ? Sait-on se mettre en sécurité quand on tombe de façon accidentelle ? Est-on capable de se dévêtir ou d'aller chercher son enfant en difficulté ? "

La natation fait partie de l'apprentissage au même titre que la lecture.

Elise Paulet, directrice du centre aquatique Aquaspot de Carvin

C'est la deuxième année que ce week-end de lutte contre la noyade est organisé. L'année dernière, le centre aquatique AquaSpot de Carvin a fait passer 72 tests en deux jours. Un chiffre qui réjouit Elise Paulet : " C'est une grande prise de conscience ; les gens se sentent interpellés. Cela fait partie de l'apprentissage au même titre que la lecture. Tous nos stages de natation sont d'ailleurs complets. Vous savez, avec le Covid, pendant deux ans, les gens n'ont pas appris à nager. "

Gretelle habite Carvin, c'est une habituée du centre nautique. Elle est venue

## ACTIONS COMMERCIALES ET COMMUNICATION

### LA REVU DE PRESSE

passer l'après-midi avec sa fille Celya, neuf ans : " Je ne savais pas qu'il y avait cette opération, je trouve ça super ! Ma fille me dit qu'elle sait nager parce qu'elle a appris avec l'école, mais là, ça me rassure. Je vois qu'elle se débrouille bien, elle a passé les tests et a tout réussi !"

Cette année, la SNSM, la Société Nationale de Sauvetage en Mer, est partenaire de cette opération qui se déroule dans toute la France, afin de partager son expertise en matière de sécurité aquatique. Elle participe aux ateliers en montrant par exemple les gestes de premiers secours.

L'opération s'achèvera demain soir, dimanche 14 avril 2024. Avec l'espoir de faire baisser les tristes statistiques. Entre le 1<sup>er</sup> juin et le 20 août 2023, 1 126 noyades ont été enregistrées. 47% en mer, 23% en lac et rivière et le reste en piscine privée.

En pratique :

Onze centres aquatiques participent dans les Hauts-de-France :

- Hélicea (Saint-Martin-Boulogne)
- AquaSpot (Carvin)
- Cité d'O (Béthune)

### La hausse des prix au centre aquatique de Béthune

Depuis avril 2023, Récréa a repris à Vert Marine le rôle de délégataire du centre aquatique de Béthune. Après un premier été, les premiers retours font état d'un mécontentement des baigneurs lié à la hausse des tarifs.

Pour accéder à la balnéothérapie, il faut désormais payer un pass à 18,50 € ou un abonnement mensuel à 20 €. En cause, l'envolée des prix de l'énergie qui se répercute sur la grille des tarifs. L'espace détente est en outre gratuit les mercredis et le week-end (l'accès est limité la semaine), transformant davantage les lieux en joyeux bassin collectif qu'en lieu de détente.

*par Dylan Dez*

Parution : Continue

Audience : 22 413 763 visites (France) - © ACPM Internet oct. 2021



b51644b8d8e0d00be07004a1d90611166382ed0093ce618912acc34

# ACTIONS COMMERCIALES ET COMMUNICATION

## LA REVU DE PRESSE



Présentateur : Kahina Kanoun  
Format : Actualité – Région  
Date : 15/07/2024  
Séquence de 07:02:00 à 07:04:00



Horizon - Lens/Bethune/Arras - Flash - 15 juillet 2024 - 07:02

under pélican encouragement défunt lison envoler plaquer légalement blesser  
mâle bowie licencier graver exfiltrer liévin préférer vasic abattre  
moderniser fonder





# ACTIONS COMMERCIALES ET COMMUNICATION

## LA REVU DE PRESSE

**Nordéclair**

dimanche 21 juillet 2024  
Édition(s) : Lens  
Page 12  
614 mots - 2 min



### À la Cité d'O : « Toutes ces animations vont nous aider à attirer »

En avril 2023, le groupe Récréa reprenait l'exploitation du centre aquatique de Béthune, désormais nommé Cité d'O. Entretien avec le directeur Johann Lefebvre.

**P**ropos recueillis  
par Mylène Réveille

bethune@lavoixdunord.fr

#### **Béthune.**

**- Après un peu plus d'un an d'exploitation de la piscine de Béthune, avez-vous atteint votre objectif de 407 000 entrées ?**

« Les entrées, non, car nous sommes arrivés en avril, donc nous n'avons pas exploité une année complète. Nous sommes repartis de zéro, c'est pour cela que la fréquentation est plus basse. En neuf mois, nous sommes partis sur 220 000 entrées. Cela ne m'inquiète pas car là, à mi-année, nous sommes déjà à 180 000 entrées, nous sommes dans les clous. Je suis optimiste car la période estivale est plus importante que les autres mois. »

**- Avec le mauvais temps de ce début d'été, qu'en est-il de la fréquentation ?**

« Quand le temps est maussade, la fréquentation s'en ressent. Nous essayons de ne pas être trop dépendants de la météo en proposant de nombreuses animations. Il y a d'abord les incontournables : structure gonflable, parc à

bouées mais aussi les « open game » et les moments familles, une nouveauté, tous les matins, de 10 heures à midi. Toutes ces animations, très demandées par la clientèle, vont nous aider à attirer. »

**- Quelles améliorations ont été apportées par Récréa ?**

« Il y en a eu beaucoup ! Nous avons refait toute la partie spa l'été dernier, cela comprend les sols, les murs, les cabines, le mobilier. Nous avons remis en peinture le hall, le fitness, les couloirs de circulation du public.

Nous avons investi dans une structure de boxe, dans le cadre du concept HVX : ce sont des cours de cardio basés sur des mouvements de boxe. Nous avons aussi investi dans des structures gonflables, du matériel pédagogique et aquasport, dans du mobilier de convivialité au niveau de l'espace balnéo, dans des transats pour le solarium. »

**- Le solarium, c'est nouveau ?**

« Il existait depuis le début mais il y avait des fuites. Des travaux ont été réalisés. Tout a été refait. Dorénavant, il est ouvert. On y accède par

l'escalier qui se trouve près de la pataugeoire. »

**- Quel est le montant de tous ces investissements ?**

« L'enveloppe globale s'élève à 250 000 euros. »

**- Pourquoi les tarifs augmentent ? Par exemple, l'entrée piscine pour un habitant de l'Agglo est passée à 4,10 € (+20 cts) ?**

« L'indexation a lieu tous les ans, elle est prévue au niveau du contrat. Ce n'est pas nouveau, cela avait déjà lieu avant, cela permet de maintenir l'équilibre financier du contrat. »

**- Un problème est souvent évoqué par les usagers : les douches froides...**

« Un nouveau système va être installé très prochainement car on ne peut pas laisser des douches froides pour notre clientèle. »

**- Quels sont vos projets ?**

« Dès la rentrée, nous proposons une nouvelle méthode d'apprentissage de la natation pour les adultes mais aussi une initiation à la boxe pour les enfants. Ce sera des cours à l'année, nous venons de lancer

## ACTIONS COMMERCIALES ET COMMUNICATION

### LA REVU DE PRESSE

les inscriptions. Ce n'est pas de la boxe pure, pas de la confrontation. Cela ne concurrence pas le club de boxe local car ce sont deux activités différentes. »

**- En parlant de club local, qu'en est-il de la cohabita-**

**tion avec le Stade béthunois Pélican-club (SBPC) ?**

« Nos relations sont très bonnes, nous travaillons en bonne intelligence puisqu'il faut partager le bassin. Tout le monde y trouve son compte. »

■



*par Propos Recueillis*

# ACTIONS COMMERCIALES ET COMMUNICATION

## LA REVU DE PRESSE



mercredi 28 au mercredi 4 septembre 2024  
Édition(s) : Lens - Liévin - Bully-Les-Mines  
Page 10  
521 mots - 2 min



### SPORT

## Ces sports ont-ils la cote depuis les JO de Paris ?

Les Jeux olympiques, c'est fini ! Mais on garde le souvenir de nos athlètes français qui ont décroché de nombreuses médailles dans leur discipline. Ces performances ont-elles donné des idées aux plus jeunes du territoire ? Réponses dans les clubs du secteur.

**C**lara DENIS

Teddy Riner, les frères Lebrun, Léon Marchand... Autant d'athlètes qui ont brillé cet été lors des Jeux olympiques. Mais observe-t-on des retombées au sein des clubs face à ces exploits ?

Pour Gérard Guilbaut, président de l'ACAMA (Amicale des clubs d'arts martiaux), le parallèle ne fait pas débat : « Il y a toujours eu plus d'inscriptions après les périodes olympiques lors desquelles on obtient des résultats ».

Depuis quelques semaines, son téléphone n'arrête pas de sonner, comme il y a déjà plusieurs mois avant les Jeux olympiques. « Les anciens qui se sont réinscrits pour la saison avaient le choix de s'inscrire soit pour juin, soit pour septembre », précise Gérard Guilbaut.

Résultat : pour la reprise fixée au 4 septembre, « on a eu plus d'inscriptions pour la période de septembre que juin ». Pour gérer l'afflux, cinq nouvelles sections de judo ont été ouvertes pour les enfants.

**Et dans les bassins alors ?**

Loin du tatami, les piscines ont aussi la cote. Au centre aquatique de Béthune, les entrées piscines ont explosé par rapport à l'été dernier. Plus de sept mille entrées ont été comptabilisées lors de la période estivale. « Est-ce que c'est dû à l'effet JO ou alors à notre programme d'animations ? », se demande Charlotte Ringot, directrice adjointe de la structure.

Côté inscriptions, environ 180 enfants feront leur entrée dans les bassins à partir de septembre. « On a toujours des leviers pour augmenter notre capacité d'accueil, indique Charlotte Ringot. En cas de fortes demandes, cela sera aussi l'occasion de recruter une personne, en contrat 35 heures ou en temps partiel ».

De son côté, Philippe Delobelle, président du Basket cheminots stade béthunois, n'observe pas encore « d'effet JO » dans son club qui compte 300 licenciés. Mais le dirigeant est plutôt confiant : « Avec le nombre de médailles que l'on a eu au basket, il y aura toujours une incidence au niveau des jeunes », confie-t-il.

Ce qui est sûr, c'est que la période olympique a fait du bien

aux différents clubs du secteur. « Les JO ont eu un effet hyper positif sur l'ambiance et la motivation au niveau des salariés et de notre clientèle », raconte Charlotte Ringot, directrice adjointe du Centre aquatique de Béthune.

« Cela a offert une belle publicité pour notre sport », reconnaît Gérard Guilbaut, président de la Ligue régionale de judo. On espère maintenant dépasser les 1 000 licenciés cette année et revenir au niveau d'avant COVID. »

Un kit spécial Jeux olympiques, comprenant de la documentation sur les judokas médaillés avec affiches, sera fourni par le Département à tous les clubs de judo de la Ligue en début de saison. ■



Charlotte Ringot est la directrice adjointe du Centre aquatique de Béthune. Photo : Clara DENIS

par Clara Denis

# ACTIONS COMMERCIALES ET COMMUNICATION

## LA REVU DE PRESSE



mercredi 9 au mercredi 16 octobre 2024

Édition(s) : Bruay

Page 9

429 mots - 2 min



### INITIATIVE

## Des séances pour les adultes qui ne savent pas nager

Depuis quelques jours, le Centre aquatique de Béthune a lancé son offre Impulseo permettant aux adultes d'apprendre à nager, prendre confiance et se faire plaisir dans l'eau. Quatre niveaux sont proposés selon votre profil.

**C**lara Denis

Chez les enfants comme chez les adultes, nager à la piscine peut faire très peur. À tel point, que beaucoup d'entre eux, grandissent avec la boule au ventre à l'idée de se mouiller.

Résultat : plus d'un Français sur sept ne sait pas nager, selon une étude menée par Santé publique France en 2017. Un chiffre important qui a fait réagir le Centre aquatique de Béthune. « On proposait déjà avant des cours d'apprentissage et de perfectionnement pour les adultes, en plus de ceux contre l'aquaphobie, indique Charlotte Ringot, directrice adjointe du Centre aquatique. Avec cette nouvelle offre, on propose un nouveau système et des contenus ».

#### Des nageurs, tous différents

La formule est simple : un cours chaque semaine pendant trois mois avec un coach, accès

illimité aux bassins, possibilité de visionner des vidéos en ligne postées par le Centre aquatique, pour en apprendre plus à la maison après les cours.

Le tout, dans un module adapté à votre profil et à vos attentes. L'offre compte quatre niveaux, appelés les « sphères ». « La sphère 1 est conçue pour les personnes qui ont peur de l'eau et ne savent pas nager. La sphère 2, uniquement pour les personnes qui ne savent pas nager, précise Charlotte Ringot. La sphère 3, à destination de celles qui ont déjà des bases et veulent se perfectionner ».

Et le Centre aquatique ne fera pas de jaloux, car la sphère 4 est, elle, ouverte aux nageurs expérimentés et autres poissons dans l'eau qui souhaiteraient se challenger ! « Pour le moment, nous avons une personne dans ce dernier niveau qui prépare un triathlon », annonce la directrice adjointe.

Au total, dix-sept adultes âgés entre 30 et 70 ans (dont cinq pour le premier niveau) ont déjà sauté le pas en s'inscrivant ! Pas de pression, car le maître mot ici : « C'est de prendre du plaisir dans l'eau pour pouvoir évoluer. »

Pour rejoindre les cours de l'un des quatre niveaux proposés par le Centre aquatique, le montant de l'inscription s'élève à 180 euros. Informations par téléphone au : 03 21 68 90 40 ou par mail à [centreaquatique-bethune.fr](mailto:centreaquatique-bethune.fr) ■



Plus d'un Français sur sept ne sait pas nager, selon une étude menée par Santé publique France en 2017.

par Clara Denis



# LA FREQUENTATION

FREQUENTATION PAR CATEGORIE

PROVENANCE DES USAGERS



# LA FREQUENTATION

## FRÉQUENTATION PAR CATÉGORIE

	Janvier	Février	Mars	Avril	Mai	Juin	Juillet	Août	Septembre	Octobre	Novembre	Décembre	Total
Entrées aquatiques	4 415	11 703	12 085	11 824	11 500	10 645	20 294	25 834	9 255	11 669	7 777	6 873	143 874
Entrées wellness	35	84	75	73	56	50	67	18	47	204	194	185	1 088
Scolaires et clubs payants	1 541	2 990	2 193	1 509	1 088	1 258	0	0	1 425	1 014	3 215	2 607	18 840
Pass activités	477	1 248	1 188	875	1 116	898	415	457	776	1 112	1 199	940	10 701
Abonnements	3 365	6 390	6 425	6 149	5 874	5 542	5 369	2 259	3 527	8 247	7 094	6 299	66 540
Autres produits	87	203	143	53	46	152	6	0	126	164	225	130	1 335
Scolaires et clubs compensés	4 972	8 751	8 911	6 029	7 987	5 838	1 961	550	5 193	7 539	8 707	6 868	73 306
<b>Total Aquatique et Fitness</b>	<b>14 892</b>	<b>31 369</b>	<b>31 020</b>	<b>26 512</b>	<b>27 667</b>	<b>24 383</b>	<b>28 112</b>	<b>29 118</b>	<b>20 349</b>	<b>29 949</b>	<b>28 411</b>	<b>23 902</b>	<b>315 684</b>
<b>Total 2024</b>	<b>14 892</b>	<b>31 369</b>	<b>31 020</b>	<b>26 512</b>	<b>27 667</b>	<b>24 383</b>	<b>28 112</b>	<b>29 118</b>	<b>20 349</b>	<b>29 949</b>	<b>28 411</b>	<b>23 902</b>	<b>315 684</b>
<b>Total 2023</b>	<b>0</b>	<b>0</b>	<b>0</b>	<b>15 639</b>	<b>22 725</b>	<b>26 006</b>	<b>23 708</b>	<b>25 670</b>	<b>26 639</b>	<b>29 039</b>	<b>27 207</b>	<b>22 814</b>	<b>219 447</b>

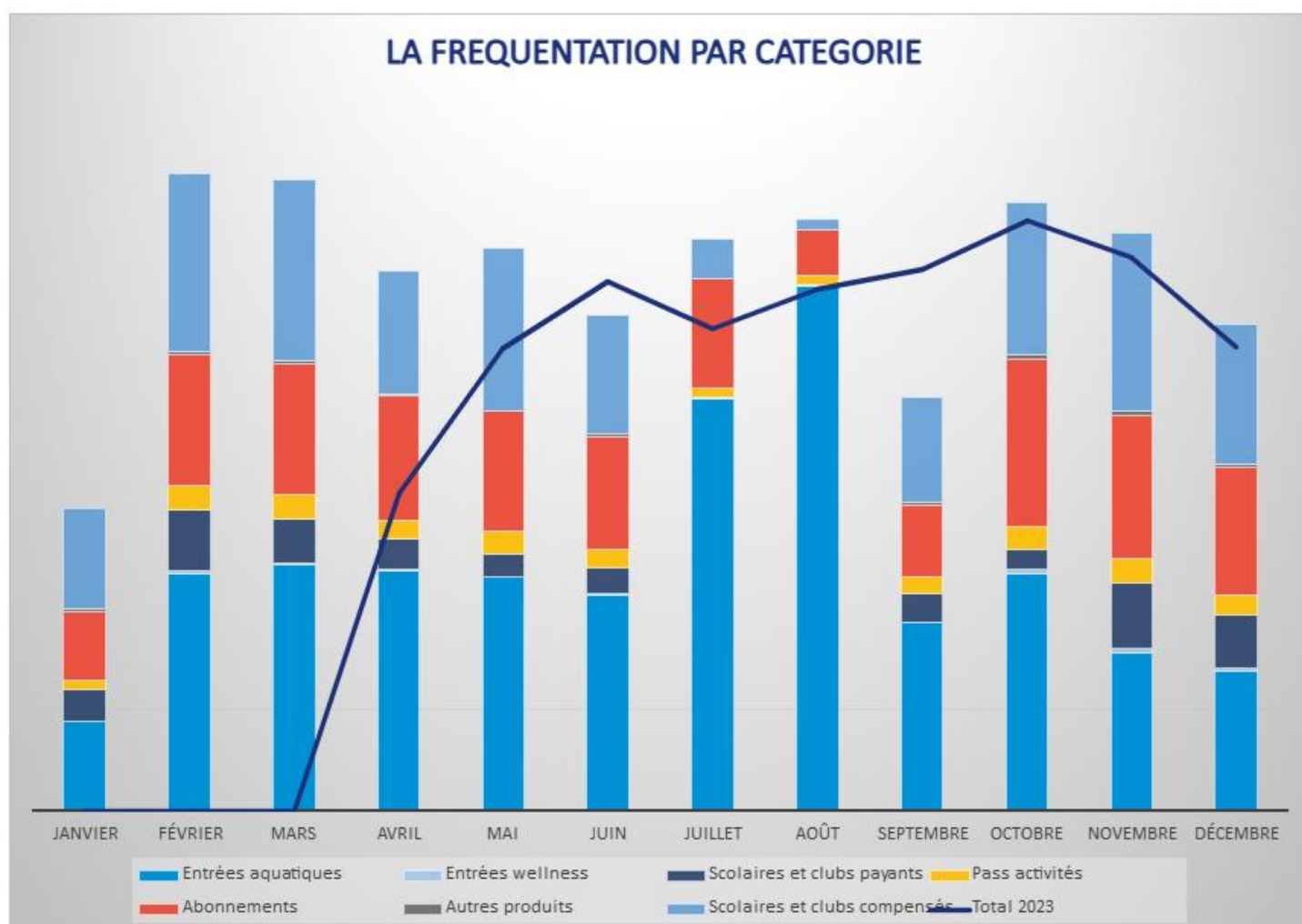

## LA FREQUENTATION

### PROVENANCE DES USAGERS PUBLICS

Indicateurs	CUMUL 4T
<b>Provenance (entrée unitaire)</b>	<b>103 617</b>
Territoire CABBLR	95 064
1. Allouagne	821
2. Ames	192
3. Amettes	315
4. Annequin	520
5. Annezin	2 986
6. Auchel	998
7. Auchy-au-Bois	200
8. Auchy-les-Mines	200
9. Bajus	169
10. Barlin	1 053
11. Béthune	29 540
12. Beugin	199
13. Beuvry	3 154
14. Billy-Berclau	83
15. Blessy	61
16. Bourecq	84
17. Bruay-La-Buissière	6 030
18. Burbure	250
19. Busnes	265
20. Calonne-Ricouart	201
21. Calonne-sur-la-Lys	201
22. Camblain-Châtelain	221
23. Cambrin	396

## LA FREQUENTATION

### PROVENANCE DES USAGERS PUBLICS

Indicateurs	CUMUL 4T
23. Cambrin	396
24. Cauchy-à-la-Tour	263
25. Caucourt	173
26. Chocques	788
27. Cuinchy	287
28. Diéval	157
29. Divion	906
30. Douvrin	180
31. Drouvin-le-Marais	298
32. Ecquedecques	85
33. Essars	5 003
34. Estrée-Blanche	41
35. Estrée-Cauchy	41
36. Ferfay	105
37. Festubert	315
38. Fouquereuil	584
39. Fouquières-lès-Béthune	202
40. Fresnicourt-le-Dolmen	144
41. Gauchin-le-Gal	293
42. Givenchy-les-La Bassée	115
43. Gonnehem	880
44. Gosnay	358
45. Guarbecque	196
46. Haillicourt	888
47. Haisnes-lès-La Bassée	197
48. Ham-en-Artois	90



## LA FREQUENTATION

### PROVENANCE DES USAGERS PUBLICS

Indicateurs	CUMUL 4T
49. Hermin	58
50. Hersin-Coupigny	421
51. Hesdigneul-les-Béthune	242
52. Hinges	782
53. Houchin	244
54. Houdain	1 103
55. Isbergues	617
56. La Comté	532
57. La Couture	396
58. Labeuvrière	661
59. Labourse	729
60. Lambres	37
61. Lapugnoy	715
62. Lespesses	130
63. Lières	58
64. Liettes	51
65. Ligny-lès-Aire	103
66. Lillers	1 886
67. Lingham	1 398
68. Locon	13 845
69. Lorgies	86
70. Lozinghem	269
71. Maisnil-lès-Ruitz	302
72. Marles-les-Mines	541
73. Mazinghem	103
74. Mont-Bernanchon	206

## LA FREQUENTATION

### PROVENANCE DES USAGERS PUBLICS

Indicateurs	CUMUL 4T
74. Mont-Bernanchon	206
75. Neuve-Chapelle	117
76. Nœux-les-Mines	2 247
77. Norrent-Fontes	150
78. Noyelles-lès-Vermelles	236
79. Oblinghem	107
80. Ourton	100
81. Quernes	78
82. Rebreuve-Ranchicourt	305
83. Rely	152
84. Richebourg	254
85. Robecq	248
86. Rombly	76
87. Ruitz	267
88. Saily-Labourse	348
89. Saint-Floris	229
90. Saint-Hilaire-Cottes	229
91. Saint-Venant	229
92. Vaudricourt	371
93. Vendin-lès-Béthune	659
94. Vermelles	441
95. Verquigneul	608
96. Verquin	936
97. Vieille-Chapelle	93
98. Violaines	283
99. Westrehem	21
100. Witternesse	37
Hors territoire CABBALR	8 553



# LES RECETTES

LA GRILLE TARIFAIRE

LES RECETTES PAR CATEGORIE

L'EVOLUTION DES RECETTES



# LES RECETTES

## LA GRILLE TARIFAIRE

Aquatique	PU
Adulte CABBALR	4.10 €
Enfant (4 à 11 ans) CABBALR	3.50 €
Enfant moins de 4 ans CABBALR	- €
10 entrées CABBALR	34.50 €
Pass 4 famille CABBALR	14.50 €
Entrée groupe, CLSH	3.70 €
Supplément instant famille CABBALR	2.90 €
Adulte Ext	6.10 €
Enfant (4 à 11 ans) Ext	5.10 €
Enfant moins de 4 ans Ext	- €
10 entrées Ext	51.00 €
Pass 4 famille Ext	21.50 €
Supplément instant famille Ext	3.50 €
Scolaire	PU
Scolaire du 1er degré CABBALR	- €
Scolaire 1er degré Ext	74.35 €
Scolaire 2nd degré CABBALR	35.50 €
Scolaire 2nd degré Ext	36.00 €
Abonnement	PU
Classic Flex CABBALR	20.00 €
Liberté Flex CABBALR	26.50 €
Essential Flex CABBALR	37.00 €
Excellence Flex CABBALR	48.00 €
Classic Oceane Flex CABBALR	41.00 €
Liberté Oceane Flex CABBALR	47.50 €
Essential Oceane Flex CABBALR	58.00 €
Excellence Oceane Flex CABBALR	69.00 €
Classic Flex Ext	28.00 €
Liberté Flex Ext	35.00 €
Essential Flex Ext	46.00 €
Excellence Flex Ext	56.00 €
Classic Oceane Flex Ext	49.00 €
Liberté Oceane Flex Ex	56.00 €
Essential Oceane Flex Ext	67.00 €
Excellence Oceane Flex Ext	77.00 €
Classic annuel CABBALR	219.00 €
Liberté annuel CABBALR	289.00 €
Essential annuel CABBALR	405.00 €
Excellence annuel CABBALR	520.00 €
Classic Oceane annuel CABBALR	444.00 €
Liberté Oceane annuel CABBALR	514.00 €
Essential Oceane annuel CABBALR	630.00 €
Excellence Oceane annuel CABBALR	745.00 €
Classic annuel Ext	300.00 €
Liberté annuel Ext	380.00 €
Essential annuel Ext	497.00 €
Excellence annuel Ext	615.00 €
Classic Oceane annuel Ext	525.00 €
Liberté Oceane annuel Ext	605.00 €
Essential Oceane annuel Ext	722.00 €
Excellence Oceane annuel Ext	840.00 €
Ludiboo Flex CABBALR	10.50 €
Ludiboo Flex Ext	13.50 €
Ludiboo annuel CABBALR	115.00 €
Ludiboo annuel Ext	145.00 €

Wellness	PU
1 entrée liberté	19.00 €
10 entrées liberté	169.00 €
1 entrée duo liberté	36.50 €
1 entrée all inclusive	28.00 €
Supplément aromathérapie	11.50 €
Activités	PU
Pass annuel ASN	289.00 €
Pass annuel ASN + activité espace aquatique	395.00 €
Pass trimestriel ASN	131.00 €
Pass trimestriel ASN + accès espace aquatique	180.00 €
Stage ASN + accès espace aquatique	79.00 €
Domin'o	499.00 €
1 Séance bébés nageurs	14.00 €
10 séances bébés nageurs	120.00 €
1 séance basic	13.00 €
10 séances basic	110.00 €
1 séance premium	15.00 €
10 séances premium	132.00 €
Bilan forme 1er bilan	83.00 €
Bilan forme 2nd bilan et suivants	62.00 €
Pack coaching personnalisé	305.00 €
Divers	PU
1 heure ligne d'eau 25m	27.00 €
1 heure ligne d'eau 50m	43.00 €
1 heure bassin sportif (configuration 25m)	185.00 €
1 heure bassin sportif (configuration 50m)	295.00 €
1 heure bassin polyvalent	210.00 €
1 heure bassin balnéo	250.00 €
1 heure espace aquatique (hors bassin balnéo)	500.00 €
1/2 journée espace aquatique (hors bassin balnéo)	2 000.00 €
1 journée espace aquatique (hors bassin balnéo)	3 750.00 €
1 heure espace bien-être / cardio trianing /fitness / solarium)	260.00 €
1/2 journée espace bien-être / cardio trianing /fitness / solarium)	1 050.00 €
1 journée espace bien-être / cardio trianing /fitness / solarium)	1 950.00 €
1 heure de mise à disposition MNS	37.00 €
Anniversaire	145.00 €
Enfant supplémentaire anniversaire	13.00 €
Caution ou re création carte ou bracelet	5.00 €
Frais d'adhésion à la smiling communauté	35.00 €

# LES RECETTES

## LES RECETTES PAR CATÉGORIE

	Janvier	Février	Mars	Avril	Mai	Juin	Juillet	Août	Septembre	Octobre	Novembre	Décembre	Total
Entrées aquatiques	16 738	43 630	42 731	41 945	42 241	40 057	78 362	97 571	37 989	45 381	29 529	27 551	543 724
Entrées wellness	1 370	2 957	2 415	2 134	1 769	1 914	1 967	1 968	2 483	3 050	2 503	3 299	27 827
Scolaires et clubs payants	2 444	5 194	3 599	2 546	2 071	2 750	0	0	2 272	1 846	5 538	4 828	33 089
Pass activités	1 402	4 968	3 644	3 997	3 023	34 126	17 605	20 126	13 975	6 062	3 573	2 645	115 144
Abonnements	35 341	40 362	34 677	45 234	37 205	39 777	41 070	42 542	60 649	41 876	47 048	43 325	509 105
Autres produits	320	798	3 325	4 858	480	240	86	0	463	1 007	2 955	570	15 101
<b>Total Aquatique et Fitness</b>	<b>57 615</b>	<b>97 908</b>	<b>90 390</b>	<b>100 713</b>	<b>86 789</b>	<b>118 863</b>	<b>139 091</b>	<b>162 206</b>	<b>117 830</b>	<b>99 221</b>	<b>91 146</b>	<b>82 218</b>	<b>1 243 990</b>
Boutique textile	1 084	2 846	2 587	2 839	3 464	2 309	4 382	4 862	2 729	1 949	1 268	1 437	31 757
Distributeur externalisé	0	1 692	0	1 527	0	0	0	0	0	0	6 744	550	10 514
Divers	1 195	3 913	3 680	2 641	2 577	3 197	2 475	3 100	4 022	4 346	4 175	4 038	39 358
<b>Total Recettes Accessoires</b>	<b>2 279</b>	<b>8 451</b>	<b>6 267</b>	<b>7 007</b>	<b>6 041</b>	<b>5 506</b>	<b>6 857</b>	<b>7 962</b>	<b>6 751</b>	<b>6 295</b>	<b>12 187</b>	<b>6 025</b>	<b>81 629</b>
<b>Total 2024</b>	<b>65 754</b>	<b>116 333</b>	<b>103 768</b>	<b>117 183</b>	<b>103 957</b>	<b>133 757</b>	<b>155 346</b>	<b>180 233</b>	<b>133 094</b>	<b>115 792</b>	<b>112 438</b>	<b>106 804</b>	<b>1 444 458</b>
<b>Total 2023</b>	<b>0</b>	<b>0</b>	<b>0</b>	<b>70 455</b>	<b>67 455</b>	<b>90 984</b>	<b>122 486</b>	<b>133 429</b>	<b>132 964</b>	<b>85 805</b>	<b>85 929</b>	<b>82 398</b>	<b>871 905</b>

La différence entre le tableau et l'état monétique provient des impayés.

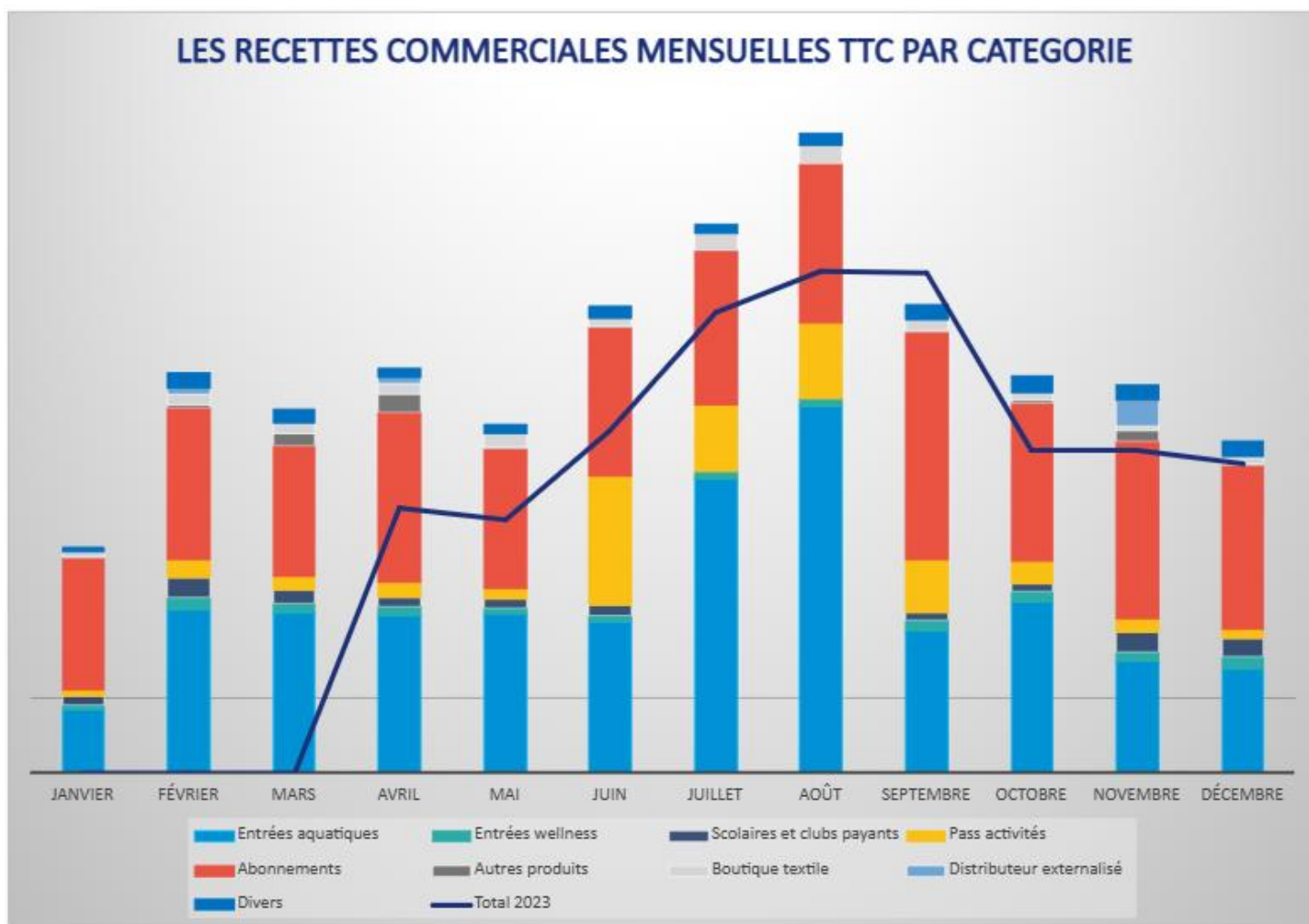





# LES ELEMENTS FINANCIERS

LES PRODUITS

LES CHARGES

LE RESULTAT

COMMENTAIRES

L'INDEXATION



## LES ELEMENTS FINANCIERS

### LES PRODUITS

	2024	Contractuel	Contractuel indexé
			1,0497
CA Aquatique fitness	1 038 466	1 448 569	
CA Boutique	35 437	42 917	
CA Recettes accessoires	41 560	3 333	
CA Restauration	1 375		
CA Soins	88 799	102 583	
<b>Total recettes commerciales HT</b>	<b>1 205 637</b>	<b>1 597 402</b>	
PCA Aquatique fitness	-10 812		
Remboursements clients	-1 822		
<b>Total CA commercial HT</b>	<b>1 193 003</b>	<b>1 597 402</b>	
Compensation affermage	630 119	620 474	
* Indemnisation P.E.	2 188		
<b>TOTAL CHIFFRE D'AFFAIRES HT</b>	<b>1 825 310</b>	<b>2 217 876</b>	<b>2 328 160</b>

\* Aides energo au titre de 2023

Les recettes commerciales sont détaillées en TTC dans le chapitre « les recettes par catégorie ». Elles sont ici diminuées de la variation des produits constatés d'avance (PCA Aquatique fitness).

Les produits constatés d'avance concernent uniquement les abonnements (trimestriels et annuels) et les écoles de natation.

Le total Chiffre d'affaires HT regroupe les recettes commerciales HT nettes et les compensations.



# LES ELEMENTS FINANCIERS

## LES CHARGES

	2024	Contractuel	Contractuel indexé 1,0497
Conso boutique	17 211	21 458	
Conso resto	624		
Conso soins	6 998	6 155	
Matériel pédagogique	2 552		
Petites fournitures	24 215	6 300	
<b>MP marchandises et fournitures</b>	<b>51 599</b>	<b>33 913</b>	
P1 Bois + P1 réseau de chaleur	180 509	208 408	
P1 Eau	84 501	91 471	
P1 Optimisation des fluides	45 095	44 001	
<b>P1 Fluides</b>	<b>310 105</b>	<b>343 880</b>	
P2 Maintenance	126 526	123 947	
P3 GER	71 349	68 245	
Nettoyage et entretien	14 452	11 000	
Contrats de maintenance	14 686	46 493	
Contrôles réglementaires	11 301	2 500	
Entretien espaces verts	3 751	1 000	
Entretien matériel exploit.	9 817	9 000	
Entretien biens immobiliers	14 508	3 500	
<b>Maintenance et entretien</b>	<b>266 390</b>	<b>265 685</b>	
Salaires et charges	1 150 928	1 064 784	
Participation des salariés	17 808	17 800	
Formation	31 876	21 958	
Autres coûts salariaux	-13 425	5 421	
Vêtements de travail	4 728	9 094	
<b>Coûts salariaux</b>	<b>1 191 916</b>	<b>1 119 057</b>	
Cours prestataires extérieurs	1 491	10 990	
<b>Cours prestataires extérieurs</b>	<b>1 491</b>	<b>10 990</b>	
Promotion communication	34 086	52 400	
<b>Promotion communication</b>	<b>34 086</b>	<b>52 400</b>	
Taxes sur les salaires	26 800	17 598	
Taxes foncières et CFE	14 252	16 214	
CVAE	355	9 728	
SACEM	6 103	2 500	
Autres taxes	2 250	2 250	
<b>Impôts et taxes</b>	<b>49 760</b>	<b>48 290</b>	
Frais postaux	848	800	
Téléphonie internet	5 948	4 300	
Assurances	11 451	10 500	
Frais de déplacement	22 435	11 000	
Sécurité et gardiennage	0	29 100	
Frais actes et contentieux	45		
Honoraires	6 321	3 800	
Frais bancaires	7 117	9 393	
Monétique cartes bracelets	7 545	4 149	
Impayés clients douteux	6 024		
Locations	3 960	2 144	
Blanchisserie	0	20 335	
Autres frais	6 727		
<b>Frais généraux</b>	<b>78 421</b>	<b>95 520</b>	
Redevance collectivité	24 996	25 000	
<b>Redevance collectivité</b>	<b>24 996</b>	<b>25 000</b>	
Charges financières	15 182		
Charges exceptionnelles	-7 500		
<b>Charges diverses</b>	<b>7 682</b>	<b>0</b>	
Dotations aux amortissements	46 063	50 364	
Financement investissements	8 359	11 237	
<b>Coûts des investissements</b>	<b>54 423</b>	<b>61 602</b>	
Frais de structure	91 699	90 339	
<b>Frais de structure</b>	<b>91 699</b>	<b>90 339</b>	
<b>TOTAL CHARGES</b>	<b>2 162 567</b>	<b>2 146 676</b>	<b>2 253 420</b>

## LES ELEMENTS FINANCIERS

### LE RÉSULTAT

	2024	Contractuel	Contractuel indexé
			1,0497
<b>TOTAL CHIFFRE D'AFFAIRES HT</b>	<b>1 825 310</b>	<b>2 217 876</b>	<b>2 328 160</b>
<b>TOTAL CHARGES</b>	<b>2 162 567</b>	<b>2 146 676</b>	<b>2 253 420</b>
<b>RESULTAT ECONOMIQUE</b>	<b>-337 257</b>	<b>71 200</b>	<b>74 740</b>

## LES ELEMENTS FINANCIERS

### COMMENTAIRES

## ● VENTILATION DES CHARGES :

### ● Matières premières, marchandises et fournitures

Ces postes regroupent :

- Les achats consommés (achats +/- variation de stocks) de la boutique, et éventuellement des soins et de la restauration ;
- Les achats de petites fournitures (administratives – petit matériel – matériel d'exploitation – pharmacie – fournitures diverses, ...) non immobilisables

### ● P1 Fluides

Engagement de notre prestataire technique sur un montant forfaitaire sur la durée du contrat pour la fourniture de l'électricité, l'eau, le gaz, le bois ou le réseau de chaleur

### ● Maintenance et entretien

- › Entretien et maintenance (P2 ou maintenance de niveau 1 à 3), analyses d'eau, visites techniques réglementaires, produits de traitement et achat petit matériel / fournitures :

Ces postes de dépenses correspondent à la prestation de notre partenaire technique pour l'entretien et la maintenance du centre. Notre partenaire s'engage à rechercher en permanence des pistes d'optimisation des ressources et de préservation du matériel et de la partie technique du bâtiment.

Le poste P3 représente la provision gros entretien ; les charges liées à ce poste sont soumises à l'accord préalable de la collectivité et font l'objet d'un tableau récapitulatif annuel.

- › Nettoyage et entretien

Ce poste correspond au coût de la prestation de notre partenaire nettoyage.

La prestation comprend :

- Les moyens humains (agents d'entretien, ...)
- L'achat des matériels adaptés au milieu aquatique (auto-laveuses...)
- La fourniture des produits d'entretien et des consommables (produits écologiques dans la mesure du possible)

- › Contrats de maintenance

Ce poste regroupe l'ensemble des contrats de maintenance des matériels nécessaires à l'exploitation et du bâtiment (SSI, ascenseurs, ...).

- › Entretien espaces verts, bâtiments, matériel d'exploitation

Sont regroupées ici toutes les charges par nature liées à l'entretien du bâtiment et des matériels nécessaires à l'exploitation du centre.

## LES ELEMENTS FINANCIERS

### COMMENTAIRES

#### • Coûts salariaux

Dans un souci de clarté et de transparence, nos charges liées au personnel sont ventilées en plusieurs postes :

- Poste « Salaires, primes et charges » : il s'agit des dépenses de personnel (salaires bruts + charges sociales) et de la variation congés payés.
- Participation et intéressement des salariés : participation et intéressement sur le résultat versée aux salariés, dans le cadre de notre accord groupe (UES Récréa) bénéficiaire.
- Formation : coûts liés aux formations effectuées par les salariés
- Autres coûts salariaux : médecine du travail, indemnités,...
- Vêtements de travail : afin de permettre une identification rapide du personnel au sein du centre aquatique, tous nos employés (hôtesse, éducateurs, agents d'entretien...) sont équipés de vêtements de travail avec logo du site. Cela inclut également l'achat des tenues utilisées par les éducateurs lors des activités.

#### • Cours prestataires extérieurs

En cas de besoin pour effectuer certains de nos cours (Zen, Sophrologie, Fitness...) nous pouvons faire appel à des prestataires extérieurs, et aussi pour assurer les cours aquatiques en cas de déficit de personnel salarié.

#### • Promotion communication

Ce poste couvre les achats d'espaces publicitaires, les frais d'imprimerie, les insertions publicitaires, les coûts de création des différents supports de communication (internet, réseaux sociaux y compris agence de communication interne)

#### • Impôts et taxes

Ce poste comprend la taxe sur les salaires, la part sur la valeur ajoutée (CVAE), la contribution foncière des entreprises (CFE), la SACEM et les autres taxes (ordures ménagères, redevance TV, taxes restauration, ...).

## LES ELEMENTS FINANCIERS

### COMMENTAIRES

- **Frais Généraux**

- › Frais postaux, téléphonie
- › Assurances  
Ce poste comprend une assurance responsabilité civile ainsi que l'assurance multirisque, qui couvre les dommages aux biens.
- › Frais de déplacement  
Ce poste regroupe les coûts des véhicules (location, carburant, entretien...) ainsi que les dépenses liées aux différents déplacements effectués durant l'année.
- › Sécurité et gardiennage  
Pour garantir la sécurité des bâtiments et de notre clientèle, nous pouvons faire appel à des entreprises spécialisées de gardiennage.
- › Frais actes et de contentieux  
Frais liés aux besoins de documents officiels (K-bis, frais de publication, ...).
- › Honoraires  
Ce poste comprend les honoraires versés aux experts comptables et commissaires aux comptes qui attestent de l'exactitude de nos comptes annuels, des éventuels honoraires versés aux avocats en cas de litiges et tout autre honoraire versé aux prestataires extérieurs.
- › Frais bancaires  
Ils concernent les frais fixes (tenue de compte, abonnement, ...) et les frais liés aux transactions bancaires (commissions carte bleue, virements, prélèvements, frais sur impayés, ...).
- › Autres frais  
Toutes autres charges non incluses dans les postes ci-dessus.

- **Coûts des investissements**

Ces postes regroupent l'amortissement des investissements nécessaires à l'exploitation du centre, les frais financiers afférents au financement des matériels. Les autres achats représentent toutes les fournitures et petit matériel nécessaires non immobilisables (valeur inférieure à 500€ HT unitaire).

- **Les frais de structure**

Afin de favoriser la mutualisation des compétences entre les différents centres que nous gérons, plusieurs services (ressources humaines, administration paie, comptabilité, juridique, contrôle de gestion, marketing, achats,...) interviennent en soutien des managers pour la gestion des centres. Ce poste correspond aux opérations et dépenses effectuées au niveau du siège au profit des exploitations.

## LES ELEMENTS FINANCIERS

### L'INDEXATION

L'INDEXATION								
	Fixe	Salaires	Eau	Electricité	Gaz	Chaleur / Bois	Frais divers	Coût du travail
Pondération (formule du contrat)	3%	55%	4%			10%	14%	13%
Variation de l'indice		4,7%	0,0%	0,0%	0,0%	27,8%	-7,6%	5,0%
Variation pondérée		2,6%	0,0%	0,0%	0,0%	2,8%	-1,1%	0,6%

Coefficient d'indexation	<b>1,04973</b>
Variation	<b>4,97%</b>

Méthode	Indices spot
Année indexée	2024

\*Cette indexation est provisoire



# ANNEXES

PLANNING D'OUVERTURE

RAPPORT ANNUEL ARS

COMPTES SOCIAUX



# ANNEXES

## PLANNING D'OUVERTURE

### HORAIRES D'OUVERTURE

#### Période Scolaire

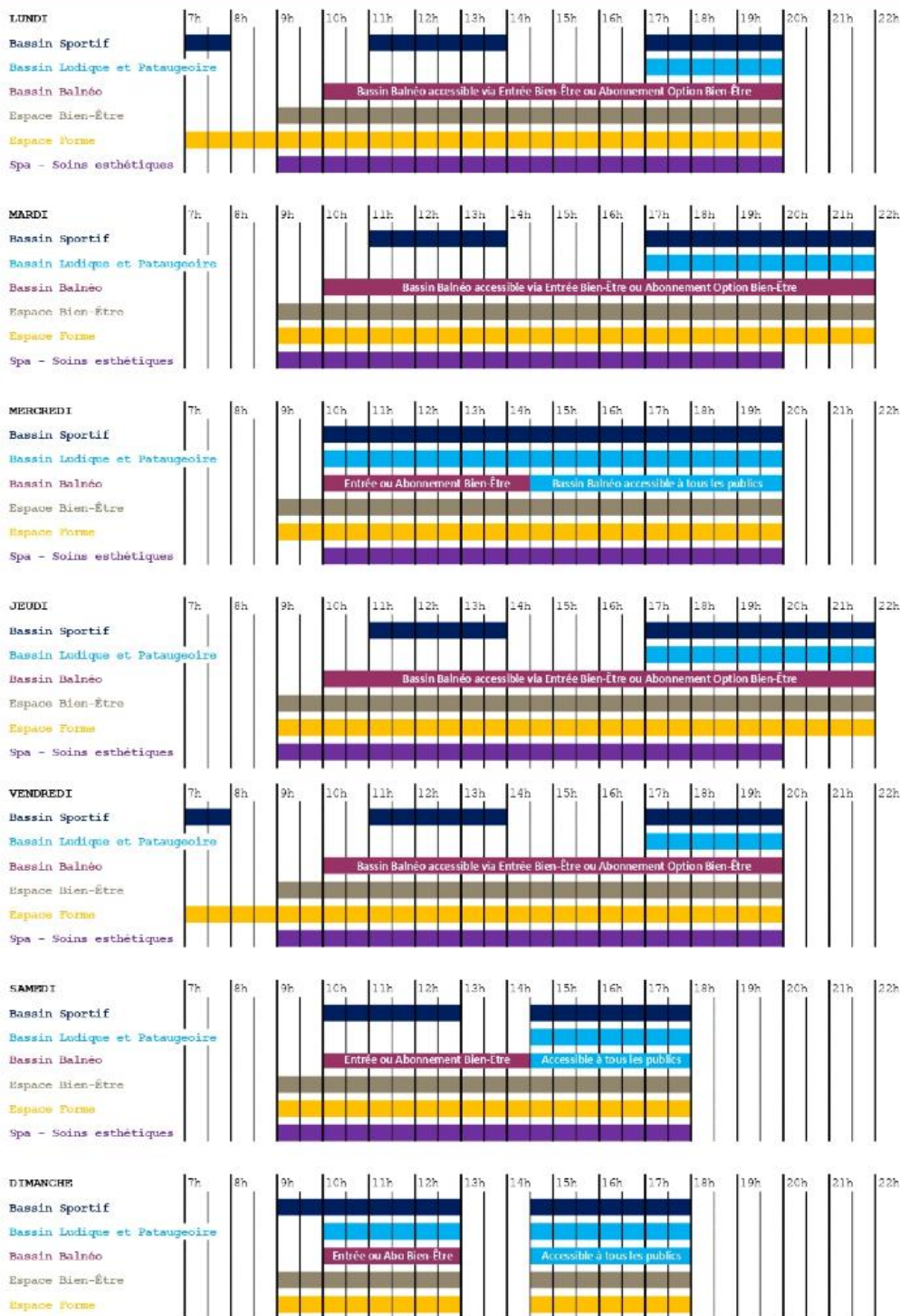

EVACUATION DES BASSINS ET DES ESPACES 15 MINUTES AVANT L'HEURE DE FERMETURE

Lors de jours fériés, le centre est ouvert aux mêmes horaires que le dimanche  
 Fermeture du centre les 1er janvier, 1er mai et 25 décembre



# ANNEXES

## PLANNING D'OUVERTURE

### HORAIRES D'OUVERTURE

Période Grande Vacances



EVACUATION DES BASSINS ET DES ESPACES 15 MINUTES AVANT L'HEURE DE FERMETURE

Lors de jours fériés, le centre est ouvert aux mêmes horaires que le dimanche  
 Fermeture du centre les 1er janvier, 1er mai et 25 décembre

# ANNEXES

## PLANNING D'OUVERTURE

### HORAIRES D'OUVERTURE

#### Période Petites Vacances

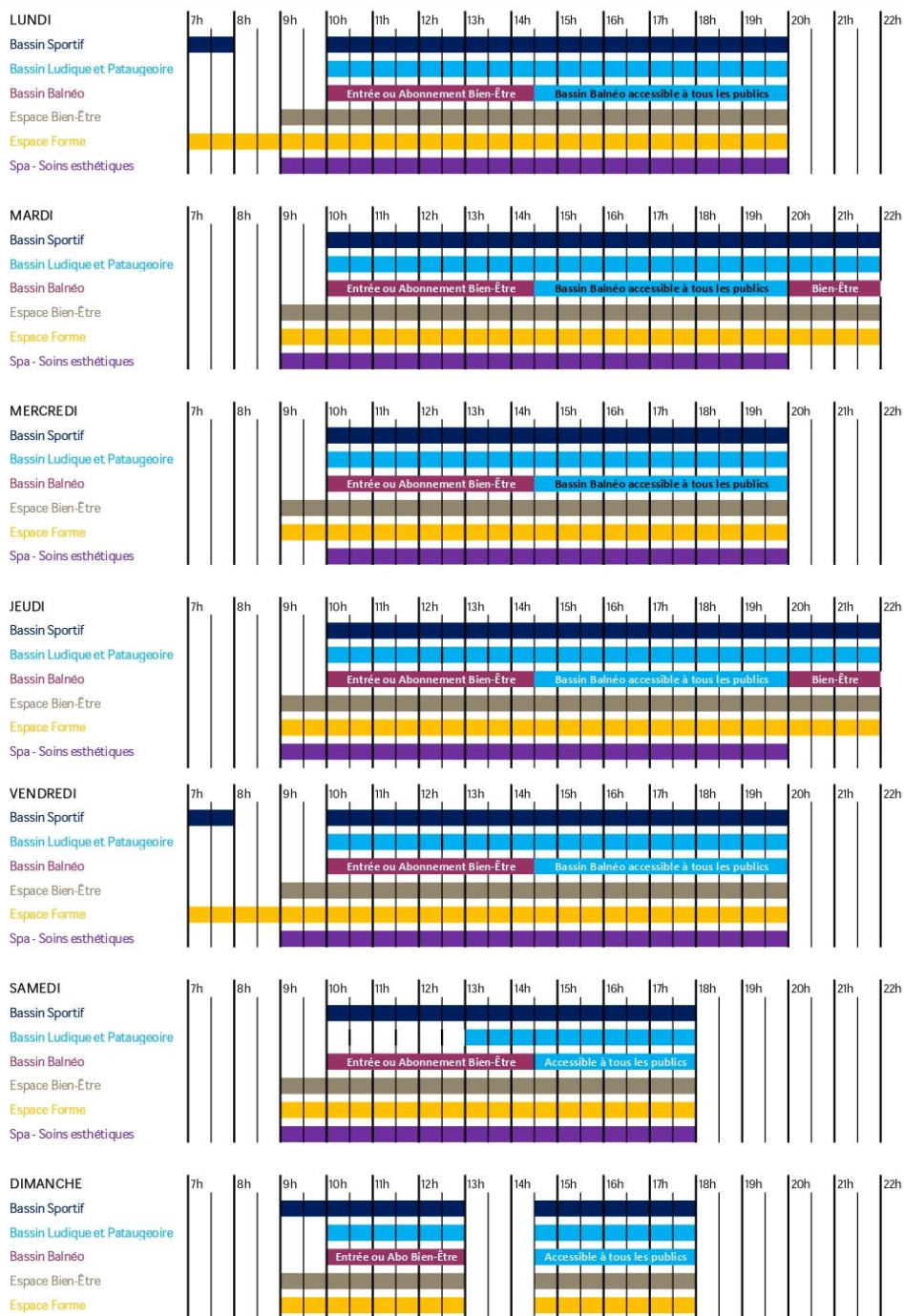

**EVACUATION DES BASSINS ET DES ESPACES 15 MINUTES AVANT L'HEURE DE FERMETURE**

Lors de jours fériés, le centre est ouvert aux mêmes horaires que le dimanche  
 Fermeture du centre les 1er janvier, 1er mai et 25 décembre

# ANNEXES

## RAPPORT ANNUEL ARS

### PATAUGEoire PISC DE BETHUNE

		Staphylocoques pathogènes par 100ml	Chlore libre	Chlore total	Chlore combiné	Chlore libre actif	pH	Chlorures	Carbone organique total	Température de l'eau	Pseudomonas aëruuginosa par 100ml	Trihalométhanes (4 substances)	Bact. aér. revivifiables à 36°-44h	Transparence qualitative	Entérocoques /100ml-MS
Unité		n(100ml)	mg(O2)/L	mg(O2)/L	mg(O2)/L	mg(Cl2)/L	unité pH	mg/L	mg(C)/L	°C	n(100ml)	µg/L	n/ml	SANS OBJET	n(100ml)
Date		Niveau													
		0			-0,6	0,4 à 1,4	6,9 à 7,7				0	-100	-100	0	
01/02/2024		0	1,0	1,1	0,1	0,6	7,30	169,00	1,90	32,0	0	20,40	4,00	0,00	0,00
22/03/2024		0	0,9	1,2	0,3	0,4	7,60	384,00	1,20	31,2	0		0,00	0,00	0,00
17/05/2024		0	0,6	0,8	0,2	0,4	7,30	475,00	1,00	31,3	0	13,40	0,00	0,00	0,00
18/06/2024		0	2,1	2,3	0,1	1,4	7,10	373,00	2,10	31,2	0		2,00	0,00	0,00
02/08/2024		0	0,5	1,0	0,5	0,3	7,30	471,00	2,30	31,2	0	20,50	3,00	0,00	0,00
26/09/2024		0	1,7	1,9	0,2	1,1	7,20	326,00	1,70	31,3	0		0,00	0,00	0,00
20/11/2024		0	1,5	1,5	0,0	0,8	7,40	267,00	2,80	31,3	0	25,20	1,00	0,00	0,00
20/12/2024		0	2,0	2,2	0,2	1,0	7,40	245,00	3,50	31,9	0		0,00	0,00	0,00
conformité		100%			100%	50%	100%				100%	100%	100%	100%	100%

### BASSIN APPRENTISSAGE BETHUNE

		Staphylocoques pathogènes par 100ml	Chlore libre	Chlore total	Chlore combiné	Chlore libre actif	pH	Chlorures	Carbone organique total	Température de l'eau	Pseudomonas aëruuginosa par 100ml	Trihalométhanes (4 substances)	Bact. aér. revivifiables à 36°-44h	Transparence qualitative	Entérocoques /100ml-MS
Unité		n(100ml)	mg(O2)/L	mg(O2)/L	mg(O2)/L	mg(Cl2)/L	unité pH	mg/L	mg(C)/L	°C	n(100ml)	µg/L	n/ml	SANS OBJET	n(100ml)
Date		Niveau													
		0			-0,6	0,4 à 1,4	6,9 à 7,7				0	-100	-100	0	
01/02/2024		0	1,1	1,3	0,2	0,6	7,40	169,00	1,70	30,0	0	24,30	0,00	0,00	0,00
22/03/2024		0	0,8	1,1	0,3	0,4	7,50	380,00	1,70	30,2	0		0,00	0,00	0,00
17/05/2024		0	0,8	1,0	0,2	0,3	7,70	482,00	1,10	30,1	0	28,30	0,00	0,00	0,00
18/06/2024		0	1,5	1,8	0,4	1,0	7,10	372,00	2,30	30,3	0		0,00	0,00	0,00
02/08/2024		0	1,0	1,6	0,7	0,6	7,20	461,00	2,40	30,4	0	24,70	2,00	0,00	0,00
26/09/2024		0	1,6	1,8	0,2	1,0	7,30	329,00	1,80	30,1	0		0,00	0,00	0,00
20/11/2024		0	1,3	1,5	0,2	0,3	8,00	6,60	2,20	29,8	0	26,90	0,00	0,00	0,00
20/12/2024		0	1,4	1,6	0,3	1,0	7,10	246,00	2,10	30,3	0		0,00	0,00	0,00
conformité		100%			88%	63%	88%				100%	100%	100%	100%	100%

### BASSIN SPORTIF BETHUNE

		Staphylocoques pathogènes par 100ml	Chlore libre	Chlore total	Chlore combiné	Chlore libre actif	pH	Chlorures	Carbone organique total	Température de l'eau	Pseudomonas aëruuginosa par 100ml	Bact. aér. revivifiables à 36°-44h	Transparence qualitative	Entérocoques /100ml-MS	
Unité		n(100ml)	mg(O2)/L	mg(O2)/L	mg(O2)/L	mg(Cl2)/L	unité pH	mg/L	mg(C)/L	°C	n(100ml)	n/ml	SANS OBJET	n(100ml)	
Date		Niveau													
		0			-0,6	0,4 à 1,4	6,9 à 7,7				0	-100	0		
01/02/2024		0	1,3	1,5	0,3	0,8	7,30	68,60	2,80	26,8	0	0,00	0,00	0,00	
22/03/2024		0	0,8	1,1	0,3	0,4	7,50	153,00	2,30	27,2	0	0,00	0,00	0,00	
17/05/2024		0	0,9	1,3	0,4	0,4	7,60	234,00	2,00	27,1	0	6,00	0,00	0,00	
18/06/2024		0	1,2	1,5	0,3	0,8	7,20	256,00	2,10	27,0	0	0,00	0,00	0,00	
02/08/2024		0	0,9	1,4	0,5	0,7	7,10	289,00	2,60	27,7	0	0,00	0,00	0,00	
26/09/2024		0	1,9	2,1	0,3	1,3	7,20	327,00	1,70	27,6	0	0,00	0,00	0,00	
20/11/2024		0	2,1	2,2	0,1	0,5	8,00	313,00	2,80	27,6	0	0,00	0,00	0,00	
20/12/2024		0	1,2	1,6	0,4	0,7	7,30	152,00	1,90	27,1	0	0,00	0,00	1,00	
conformité		100%			100%	88%	88%				100%	100%	100%	100%	

# ANNEXES

## RAPPORT ANNUEL ARS

### TOBOGGAN PISCINE BETHUNE

		Staphylocoques pathogènes par 100ml	Chlore libre	Chlore total	Chlore combiné	Chlore libre actif	pH	Chlorures	Carbone organique total	Température de l'eau	Pseudomonas aëruiginosa par 100ml	Bact. aër. revivifiables à 36°-44h	Transparence qualitative	Entérocoques /100ml-MS
Unités		n(100ml)	mg(Cl <sub>2</sub> )/L	mg(Cl <sub>2</sub> )/L	mg(Cl <sub>2</sub> )/L	mg(Cl <sub>2</sub> )/L	unité pH	mg/L	mg(C)/L	°C	n(100ml)	n/mL	SANS OBJET	n(100ml)
Dates	Nbmes	0			-0,6	0,4 à 1,4	6,9 à 7,7				0	<100	0	
01/02/2024		0	1,7	2,1	0,4	1,0	7,40	68,50	2,70	27,5	0	0,00	0,00	0,00
22/03/2024		0	0,8	0,9	0,2	0,3	7,70	153,00	2,20	27,3	0	0,00	0,00	0,00
17/05/2024		0	0,8	1,1	0,2	0,5	7,20	239,00	1,90	27,1	0	0,00	0,00	0,00
18/06/2024		0	1,0	1,5	0,5	0,6	7,30	256,00	2,20	27,3	0	0,00	0,00	0,00
02/08/2024		0	1,3	1,6	0,4	0,6	7,20	288,00	2,60	27,5	0	0,00	0,00	0,00
26/09/2024		0	1,3	2,0	0,6	0,9	7,20	333,00	1,70	27,8	0	0,00	0,00	0,00
20/11/2024		0	1,4	2,2	0,8	0,8	7,40	299,00	2,40	26,5	0	0,00	0,00	0,00
20/12/2024		0	1,2	1,6	0,4	0,8	7,20	318,00	2,10	28,2	0	0,00	0,00	0,00
<b>conformité</b>		<b>100%</b>			75%	88%	100%				100%	100%	100%	100%

### BASSIN BALNEO PISC BETHUNE

		Staphylocoques pathogènes par 100ml	Chlore libre	Chlore total	Chlore combiné	Chlore libre actif	pH	Chlorures	Carbone organique total	Température de l'eau	Pseudomonas aëruiginosa par 100ml	Trihalométhanes (4 substances)	Bact. aër. revivifiables à 36°-44h	Transparence qualitative	Entérocoques /100ml-MS
Unités		n(100ml)	mg(Cl <sub>2</sub> )/L	mg(Cl <sub>2</sub> )/L	mg(Cl <sub>2</sub> )/L	mg(Cl <sub>2</sub> )/L	unité pH	mg/L	mg(C)/L	°C	n(100ml)	µg/L	n/mL	SANS OBJET	n(100ml)
Dates	Nbmes	0			-0,6	0,4 à 1,4	6,9 à 7,7				0	<100	<100	0	
01/02/2024		0	1,2	1,7	0,5	0,3	8,00	114,00	2,10	32,0	0	6,40	1,00	0,00	0,00
22/03/2024		0	1,0	1,1	0,1	0,5	7,50	175,00	1,40	31,3	0		0,00	0,00	0,00
17/05/2024		0	1,5	1,7	0,2	0,8	7,40	218,00	1,10	32,3	0	9,40	4,00	0,00	0,00
18/06/2024		0	1,3	1,3	0,0	0,8	7,20	164,00	1,80	32,1	0		0,00	0,00	0,00
02/08/2024		0	1,6	1,7	0,1	1,1	7,10	213,00	3,00	32,1	0	19,10	0,00	0,00	0,00
26/09/2024		0	1,6	1,7	0,1	0,9	7,30	134,00	1,50	31,7	0		0,00	0,00	0,00
20/11/2024		0	1,4	1,6	0,2	0,8	7,40	129,00	1,40	32,0	0	16,30	0,00	0,00	0,00
20/12/2024		0	1,7	1,8	0,1	1,0	7,20	317,00	2,90	31,8	0		0,00	0,00	0,00
<b>conformité</b>		<b>100%</b>			100%	88%	88%				100%	100%	100%	100%	100%

# ANNEXES

## COMPTES SOCIAUX



TALENZ

Alteis

# COMPTES ANNUELS



T A L E N Z  

---

Alteis

*SAS CA DE BETHUNE*

*Avenue du pont des dames*

*62400 BETHUNE*

**COMPTES ANNUELS**

*Période du 1 janvier 2024 au 31 décembre 2024*

TALENZ ALTEIS CONSEIL

18 rue Claude Bloch  
14000 CAEN  
02.31.46.23.23  
caen@talenz-alteis.fr

# SOMMAIRE

Attestation	4
Tableau de gestion	
S.I.G. retraités	6
S.I.G. détaillés retraités	7
Tableau financement BIC ALTEIS	10
Synthèse (5 ans)	11
Comptes annuels	
Bilan - Actif	13
Bilan - Passif	14
Cpte résultat synth. % CA	15
Bilan - Actif	16
Bilan - Passif	18
Annexe	20
Documents Fiscaux	



## ATTESTATION

Dans le cadre de la mission de Présentation des comptes annuels qui a été réalisée pour le compte de l'entreprise :

SAS CA DE BETHUNE

Pour l'exercice du 01/01/2024 au 31/12/2024

et conformément aux termes de notre lettre de mission, nous avons effectué les diligences prévues par les normes de présentation définies par l'Ordre des Experts Comptables.

A la date de nos travaux qui ne constituent pas un audit et à l'issue de ceux-ci, nous n'avons pas relevé d'éléments remettant en cause la cohérence et la vraisemblance des comptes annuels.

Les comptes annuels ci-joints, paginés conformément au sommaire figurant dans ce document se caractérisent par les données suivantes :

- Chiffre d'affaires	1 202 942
- Résultat net comptable	-337 257
- Total du bilan	569 484

(montants exprimés en Euro)

Fait à Caen

Le

L'expert comptable, SYLVAIN MONNIER

*Tableaux de gestion*

## S.I.G. RETRAITÉS

Du 01/01/2024 au 31/12/2024

	Du 01/01/24 Au 31/12/24	en %	Du 01/04/23 Au 31/12/23	en %	Variation	
					en valeur	en %
<b>CHIFFRE D'AFFAIRES</b>	1 202 942	100,00	801 092	100,00	401 849	50,16
Ventes de marchandises	35 437	100,00	20 380	100,00	15 058	73,88
- Coût d'achat des marchandises vendues	17 211	48,57	12 127	59,50	5 084	41,92
<b>MARGE COMMERCIALE</b>	18 227	51,43	8 253	40,50	9 974	120,85
Production vendue (biens et services) *	1 167 504	100,00	780 712	100,00	386 792	49,54
+ / - Production stockée *						
+ Production immobilisée *						
<b>PRODUCTION DE L'EXERCICE *</b>	1 167 504	100,00	780 712	100,00	386 792	49,54
<b>CHIFFRE D'ACTIVITÉ</b>	1 202 942	100,00	801 092	100,00	401 849	50,16
- Matières premières *	7 622	0,65	4 259	0,55	3 363	78,95
- Sous-traitance (directe) *	1 485	0,13	2 010	0,26	-525	-26,12
<b>MARGE DE PRODUCTION *</b>	1 158 398	99,22	774 443	99,20	383 954	49,58
<b>MARGE BRUTE TOTALE</b>	1 176 624	97,81	782 696	97,70	393 928	50,33
- Autres achats	387 536	32,22	291 338	36,37	96 198	33,02
- Charges externes	516 639	42,95	372 831	46,54	143 808	38,57
<b>VALEUR AJOUTÉE PRODUITE</b>	272 450	22,65	118 527	14,80	153 922	129,86
Subventions d'exploitation	654 765	54,43	524 548	65,48	130 217	24,82
- Impôts, taxes et versements assimilés	59 920	4,98	34 319	4,28	25 601	74,60
- Salaires et traitements	928 264	77,17	777 940	97,11	150 324	19,32
- Charges sociales	196 566	16,34	156 136	19,49	40 430	25,89
- Cotisations de l'exploitant						
Total	-529 984	-44,06	-443 847	-55,41	-86 137	19,41
<b>EXCÉDENT BRUT D'EXPLOITATION</b>	-257 535	-21,41	-325 320	-40,61	67 785	-20,84
Reprises sur dépréciat., provisions, amortis	1 982	0,16			1 982	
+ Transferts de charges d'exploitation	1 697	0,14	440	0,05	1 257	285,75
+ Autres produits d'exploitation	2 166	0,18	29		2 137	
- Dotations amortissements, dépréciations	52 137	4,33	19 431	2,43	32 706	168,32
- Autres charges d'exploitation	8 440	0,70	82	0,01	8 357	
Total	-54 731	-4,55	-19 044	-2,38	-35 688	187,40
<b>RÉSULTAT D'EXPLOITATION</b>	-312 266	-25,96	-344 364	-42,99	32 098	-9,32
Opérations en commun						
+ Produits financiers						
- Charges financières	15 182	1,26	3 237	0,40	11 945	369,03
Total	-15 182	-1,26	-3 237	-0,40	-11 945	369,03
<b>RÉSULTAT COURANT</b>	-327 448	-27,22	-347 601	-43,39	20 153	-5,80
+ Produits exceptionnels (1)	8 000	0,67			8 000	
- Charges exceptionnelles (2)						
- Participation des salariés	17 808	1,48	9 306	1,16	8 502	91,37
- Impôt sur les bénéfices (IS)						
Total	-9 808	-0,82	-9 306	-1,16	-502	5,40
<b>RÉSULTAT EXERCICE</b>	-337 257	-28,04	-356 907	-44,55	19 650	-5,51

(1) dont produits cessions éléments cédés

(2) dont valeurs comptables éléments cédés

\* La colonne en % correspond à la variation par rapport à la production de l'exercice

## S.I.G. DÉTAILLÉS RETRAITÉS

Du 01/01/2024 au 31/12/2024

	Du 01/01/24 Au 31/12/24	en %	Du 01/04/23 Au 31/12/23	en %	Variation	
					en valeur	en %
<b>CHIFFRE D'AFFAIRES</b>	<b>1 202 941,53</b>	<b>100,00</b>	<b>801 092,26</b>	<b>100,00</b>	<b>401 849,27</b>	<b>50,16</b>
Ventes de marchandises	35 437,34	100,00	20 379,79	100,00	15 057,55	73,88
70710000 textiles	26 464,24	74,68	15 896,12	78,00	10 568,12	66,48
70720000 cosmétique	8 973,10	25,32	4 483,67	22,00	4 489,43	100,13
- Coût d'achat des marchandises vendues	17 210,82	48,57	12 126,98	59,50	5 083,84	41,92
60371000 textiles	-5 592,33	-15,78	-7 070,88	-34,70	1 478,55	-20,91
60372000 cosmétiques	-1 106,95	-3,12	-3 060,62	-15,02	1 953,67	-63,83
60710000 textile	14 381,27	40,58	16 142,59	79,21	-1 761,32	-10,91
60710700 achats textiles itg	3 102,38	8,75			3 102,38	
60720000 cosmétique	6 426,45	18,13	5 899,97	28,95	526,48	8,92
60730000 alimentation			215,92	1,06	-215,92	-100,00
<b>MARGE COMMERCIALE</b>	<b>18 226,52</b>	<b>51,43</b>	<b>8 252,81</b>	<b>40,50</b>	<b>9 973,71</b>	<b>120,85</b>
Production vendue (biens et services) *	1 167 504,19	100,00	780 712,47	100,00	386 791,72	49,54
70611000 departement aquatique fitness	1 038 465,58	88,95	672 988,10	86,20	365 477,48	54,31
70612000 soins	88 799,42	7,61	42 851,74	5,49	45 947,68	107,22
70623000 bar/snacking 10 %	1 375,45	0,12	96,36	0,01	1 279,09	
70681000 pca abonnement / pass annuel	783,82	0,07	-73 534,84	-9,42	74 318,66	-101,07
70681100 pca carte de 10	-11 595,49	-0,99			-11 595,49	
70681900 rbt dept aquatique fitness	-1 822,25	-0,16	-2 147,65	-0,28	325,40	-15,15
70810000 retrocession	8 761,29	0,75	4 219,85	0,54	4 541,44	107,62
70820000 cautions cartes	9 598,75	0,82	5 765,00	0,74	3 833,75	66,50
70830000 bons cadeaux	3 655,75	0,31	1 742,79	0,22	1 912,96	109,76
70840000 divers (parking, jeux int, mad	11 532,73	0,99	112 282,68	14,38	-100 749,95	-89,73
70840700 refact. mad tva			3 802,21	0,49	-3 802,21	-100,00
70841700 refact. mad cp exo			5 811,07	0,74	-5 811,07	-100,00
70887700 refact. intra groupe tva	303,14	0,03			303,14	
70888100 refact. tva	17 646,00	1,51	6 835,16	0,88	10 810,84	158,17
<b>PRODUCTION DE L'EXERCICE *</b>	<b>1 167 504,19</b>	<b>100,00</b>	<b>780 712,47</b>	<b>100,00</b>	<b>386 791,72</b>	<b>49,54</b>
<b>CHIFFRE D'ACTIVITÉ</b>	<b>1 202 941,53</b>	<b>100,00</b>	<b>801 092,26</b>	<b>100,00</b>	<b>401 849,27</b>	<b>50,16</b>
- Matières premières *	7 621,55	0,65	4 259,05	0,55	3 362,50	78,95
60120000 restauration/snacking	623,78	0,05			623,78	
60130000 produits pour soins cabine	7 204,35	0,62	5 493,00	0,70	1 711,35	31,16
60313000 produits pour soins cabine	-206,58	-0,02	-1 233,95	-0,16	1 027,37	-83,26
- Sous-traitance (directe) *	1 485,00	0,13	2 010,00	0,26	-525,00	-26,12
60410000 cours ae exo	1 485,00	0,13	2 010,00	0,26	-525,00	-26,12
<b>MARGE DE PRODUCTION *</b>	<b>1 158 397,64</b>	<b>99,22</b>	<b>774 443,42</b>	<b>99,20</b>	<b>383 954,22</b>	<b>49,58</b>
<b>MARGE BRUTE TOTALE</b>	<b>1 176 624,16</b>	<b>97,81</b>	<b>782 696,23</b>	<b>97,70</b>	<b>393 927,93</b>	<b>50,33</b>
- Autres achats	387 535,73	32,22	291 337,67	36,37	96 198,06	33,02
60612000 eau	89 086,74	7,41	62 489,33	7,80	26 597,41	42,56
60615000 reseau de chaleur	193 569,36	16,09	138 892,22	17,34	54 677,14	39,37
60616000 optimisation des fluides	45 094,77	3,75	33 001,58	4,12	12 093,19	36,64
60621000 utilitaire	6,67				6,67	
60622000 tourisme	3 887,59	0,32	2 952,76	0,37	934,83	31,66
60631000 bien etre	626,43	0,05			626,43	
60632000 produit d'entretien	13 834,55	1,15	8 841,25	1,10	4 993,30	56,48
60634000 produit traitement d'eau	307,00	0,03			307,00	
60636000 petit outillage - mobilier et	11 322,32	0,94	8 812,80	1,10	2 509,52	28,48
60637000 fournitures evenementiels	1 444,65	0,12	613,03	0,08	831,62	135,66
60640000 administratives	4 253,43	0,35	4 717,92	0,59	-464,49	-9,85
60650000 vetement de travail	5 105,66	0,42	10 517,17	1,31	-5 411,51	-51,45
60660000 materiel pedagogique	2 551,66	0,21	1 645,77	0,21	905,89	55,04
60670000 consommables de monétique	7 545,00	0,63	14 488,04	1,81	-6 943,04	-47,92
60680000 consommable pharmacie/oxygenes	284,43	0,02	303,35	0,04	-18,92	-6,24
60690000 petites fournitures diverses	8 615,47	0,72	4 062,45	0,51	4 553,02	112,08
- Charges externes	516 638,87	42,95	372 831,34	46,54	143 807,53	38,57
61112700 frais administration et gestio	74 214,80	6,17	54 891,00	6,85	19 323,80	35,20
61113700 frais direction et managemt	20 343,22	1,69	18 995,34	2,37	1 347,88	7,10
61122000 p2 global maintenance	126 526,20	10,52	92 958,48	11,60	33 567,72	36,11
61123000 ger technique	60 348,66	5,02	42 933,68	5,36	17 414,98	40,56

## S.I.G. DÉTAILLÉS RETRAITÉS

Du 01/01/2024 au 31/12/2024

	Du 01/01/24 Au 31/12/24	en %	Du 01/04/23 Au 31/12/23	en %	Variation	
					en valeur	en %
61132000 espace verts	3 751,16	0,31			3 751,16	
61135000 prest. animat. evenementiels	1 936,10	0,16	413,60	0,05	1 522,50	368,11
61138000 autres prestations divers	5 408,58	0,45	2 491,11	0,31	2 917,47	117,12
61322000 redevance collectivité	24 996,00	2,08	18 747,00	2,34	6 249,00	33,33
61351000 loc vehicule utilitaire	88,26	0,01			88,26	
61352000 loc vehicule de tourisme	6 759,12	0,56	10 212,75	1,27	-3 453,63	-33,82
61353000 loc copieur	1 147,24	0,10			1 147,24	
61354000 loc serveur informatique	1 498,30	0,12			1 498,30	
61358000 loc autres	1 313,97	0,11	1 901,53	0,24	-587,56	-30,90
61521000 entretien et rep sur bien immo	14 508,25	1,21	5 066,42	0,63	9 441,83	186,36
61522000 entretien et rep sur bien ger	630,54	0,05	18 860,00	2,35	-18 229,46	-96,66
61552000 entret. et rep inst out & mat	3 594,18	0,30	3 602,15	0,45	-7,97	-0,22
61553000 entretien et rep sur inst ger	11 328,00	0,94			11 328,00	
61554000 entretien et rep sur bur info	6 533,32	0,54	1 798,56	0,22	4 734,76	263,25
61555000 entretien et rep vehic vp	757,33	0,06			757,33	
61561000 maintenance - contrats	9 885,99	0,82	4 623,64	0,58	5 262,35	113,81
61562000 controles reglem. et analyse	11 300,50	0,94	12 872,76	1,61	-1 572,26	-12,21
61569700 maint hebergement info	4 800,00	0,40	3 616,00	0,45	1 184,00	32,74
61610000 multirisques	10 431,53	0,87	7 424,00	0,93	3 007,53	40,51
61620000 responsabilite civile	1 019,47	0,08	451,00	0,06	568,47	126,05
61630000 assurances vehicule	409,45	0,03			409,45	
61852000 seminaire	13 442,75	1,12	2 358,34	0,29	11 084,41	470,01
62120000 personnel interimaire			460,08	0,06	-460,08	-100,00
62180700 autres personnels exter intra			1 814,52	0,23	-1 814,52	-100,00
62210000 commissions /achats	5,88				5,88	
62210100 commissions /frais depl	96,00	0,01			96,00	
62231000 formation - organismes exteri	7 186,00	0,60	1 509,00	0,19	5 677,00	376,21
62231700 gestion formation intra	7 854,00	0,65	5 465,00	0,68	2 389,00	43,71
62233000 formation non imputee au budge	3 392,81	0,28	2 844,98	0,36	547,83	19,26
62239700 honoraires anim. reseau	12 000,00	1,00	9 041,00	1,13	2 959,00	32,73
62261000 commissaires aux comptes - exp	2 521,00	0,21	1 330,00	0,17	1 191,00	89,55
62261700 honoraires creation stes itg	3 800,00	0,32	2 863,00	0,36	937,00	32,73
62263000 relations publiques	1 000,00	0,08			1 000,00	
62269700 hono mandat social	3 500,00	0,29	2 637,00	0,33	863,00	32,73
62270000 frais d' actes et de contentie	45,13		238,05	0,03	-192,92	-81,04
62330000 foires - salons - expositions			1 624,45	0,20	-1 624,45	-100,00
62340000 cadeau a la clientele			201,72	0,03	-201,72	-100,00
62370000 publicite - communication	15 646,39	1,30	11 214,97	1,40	4 431,42	39,51
62371700 maint hebergement site internet	2 000,00	0,17	1 507,00	0,19	493,00	32,71
62372700 hono agence comm	11 400,00	0,95	9 000,00	1,12	2 400,00	26,67
62480000 transports divers	92,21	0,01	301,01	0,04	-208,80	-69,37
62510000 voyages et déplacements person	4 822,60	0,40	3 384,55	0,42	1 438,05	42,49
62530000 frais de déplacement de la for	3 216,47	0,27	2 493,23	0,31	723,24	29,01
62560000 missions et receptions	4 099,45	0,34	2 097,33	0,26	2 002,12	95,46
62610000 frais postaux	848,38	0,07	653,14	0,08	195,24	29,89
62620000 telephonie - internet	5 948,05	0,49	4 124,11	0,51	1 823,94	44,23
62781000 tenue de compte	153,84	0,01	150,00	0,02	3,84	2,56
62782000 carte bleue	3 153,80	0,26	1 494,52	0,19	1 659,28	111,02
62783000 prelevements	312,12	0,03	298,20	0,04	13,92	4,67
62785000 frais sur caution	747,99	0,06	947,99	0,12	-200,00	-21,10
62788000 autres frais bancaires	2 742,65	0,23	919,13	0,11	1 823,52	198,40
62788700 commissions mca	6,25				6,25	
62800700 achats a refact. intra groupe	86,93	0,01			86,93	
62810000 cotisations	2 988,00	0,25			2 988,00	
<b>VALEUR AJOUTÉE PRODUITE</b>	<b>272 449,56</b>	<b>22,65</b>	<b>118 527,22</b>	<b>14,80</b>	<b>153 922,34</b>	<b>129,86</b>
<b>Subventions d'exploitation</b>	<b>654 765,32</b>	<b>54,43</b>	<b>524 548,01</b>	<b>65,48</b>	<b>130 217,31</b>	<b>24,82</b>
74000000 subvention d'exploitation	2 188,00	0,18			2 188,00	
74000100 sub d'exploitation comp exo	631 077,32	52,46	524 548,01	65,48	106 529,31	20,31
74000200 aide embauche app exo	21 500,00	1,79			21 500,00	
<b>- Impôts, taxes et versements assimilés</b>	<b>59 919,90</b>	<b>4,98</b>	<b>34 319,13</b>	<b>4,28</b>	<b>25 600,77</b>	<b>74,60</b>
63110000 taxe sur les salaires	26 799,95	2,23	13 042,79	1,63	13 757,16	105,48
63320000 taxe apprentissage	5 300,15	0,44	4 179,14	0,52	1 121,01	26,82
63330000 participation a la formation	10 054,24	0,84	12 000,01	1,50	-1 945,77	-16,21
63350000 taxe apprentissage lib majo	808,56	0,07	491,62	0,06	316,94	64,47
63511000 cfe	14 252,00	1,18			14 252,00	
63511100 cvae	355,00	0,03	2 302,00	0,29	-1 947,00	-84,58
63514000 taxe vehicule tourisme societe	100,00	0,01	53,57	0,01	46,43	86,67
63580000 autres impots	2 250,00	0,19	2 250,00	0,28		

## S.I.G. DÉTAILLÉS RETRAITÉS

Du 01/01/2024 au 31/12/2024

	Du 01/01/24 Au 31/12/24	en %	Du 01/04/23 Au 31/12/23	en %	Variation	
					en valeur	en %
- Salaires et traitements	928 263,93	77,17	777 940,18	97,11	150 323,75	19,32
64111000 salaires et appointements	913 898,52	75,97	692 371,93	86,43	221 526,59	32,00
64112000 provisions salaires a payer	1 588,00	0,13	3 626,00	0,45	-2 038,00	-56,21
64120000 prov congés payés	6 911,31	0,57	77 664,60	9,69	-70 753,29	-91,10
64130000 primes et gratifications	6 156,13	0,51	4 555,65	0,57	1 600,48	35,13
64142000 indemnité de transport (tps)			-278,00	-0,03	278,00	-100,00
64145100 indemnité de prévoyance non so	12 180,22	1,01			12 180,22	
64145900 indemnité de prévoyance (rembo)	-12 470,25	-1,04			-12 470,25	
- Charges sociales	196 565,72	16,34	156 136,09	19,49	40 429,63	25,89
64511000 urssaf	123 101,79	10,23	96 016,07	11,99	27 085,72	28,21
64512000 provisions charges sur salaire	636,00	0,05	1 450,00	0,18	-814,00	-56,14
64520000 charges soc prov congés payés	2 308,14	0,19	16 382,07	2,04	-14 073,93	-85,91
64531000 mutuelle obligatoire	10 626,24	0,88	5 273,10	0,66	5 353,14	101,52
64532000 retraite générale	25 059,87	2,08	20 194,50	2,52	4 865,37	24,09
64533000 prévoyance	6 305,99	0,52	4 405,07	0,55	1 900,92	43,15
64720000 versements comité d'entreprise	3 655,88	0,30	2 769,48	0,35	886,40	32,01
64750000 médecine du travail	8 075,25	0,67	3 073,50	0,38	5 001,75	162,74
64760000 cheque déjeuner	16 796,56	1,40	6 572,30	0,82	10 224,26	155,57
Total	-529 984,23	-44,06	-443 847,39	-55,41	-86 136,84	19,41
<b>EXCÉDENT BRUT D'EXPL.</b>	<b>-257 534,67</b>	<b>-21,41</b>	<b>-325 320,17</b>	<b>-40,61</b>	<b>67 785,50</b>	<b>-20,84</b>
Reprises sur dépréciations, provisions, amortis	1 981,50	0,16			1 981,50	
78174000 reprise prov. clients	1 981,50	0,16			1 981,50	
+ Transferts de charges d'exploitation	1 697,28	0,14	440,00	0,05	1 257,28	285,75
79100000 transfert de charges achats et	377,28	0,03			377,28	
79110000 transfert de charges services	1 320,00	0,11	440,00	0,05	880,00	200,00
+ Autres produits d'exploitation	2 166,42	0,18	29,24		2 137,18	
75800000 produits divers gestion couran	2 166,42	0,18	29,24		2 137,18	
- Dotations amortissements et dépréciations	52 136,87	4,33	19 430,72	2,43	32 706,15	168,32
68111000 dotation immob incorporelles	1 108,12	0,09	719,52	0,09	388,60	54,01
68112000 dotation immob corporelles	44 955,17	3,74	16 729,70	2,09	28 225,47	168,71
68174000 prov. deprec. client	6 073,58	0,50	1 981,50	0,25	4 092,08	206,51
- Autres charges d'exploitation	8 439,51	0,70	82,18	0,01	8 357,33	
65110000 redevances sacem spre radio	6 103,19	0,51			6 103,19	
65410000 pertes creances irrecoverables	1 931,50	0,16			1 931,50	
65800000 charges diverse gestion couran	404,82	0,03	82,18	0,01	322,64	392,60
Total	-54 731,18	-4,55	-19 043,66	-2,38	-35 687,52	187,40
<b>RÉSULTAT D'EXPLOITATION</b>	<b>-312 265,85</b>	<b>-25,96</b>	<b>-344 363,83</b>	<b>-42,99</b>	<b>32 097,98</b>	<b>-9,32</b>
- Charges financières	15 182,38	1,26	3 236,94	0,40	11 945,44	369,03
66151700 interets c/c groupe	15 182,38	1,26	3 236,94	0,40	11 945,44	369,03
Total	-15 182,38	-1,26	-3 236,94	-0,40	-11 945,44	369,03
<b>RÉSULTAT COURANT</b>	<b>-327 448,23</b>	<b>-27,22</b>	<b>-347 600,77</b>	<b>-43,39</b>	<b>20 152,54</b>	<b>-5,80</b>
+ Produits exceptionnels (1)	8 000,00	0,67			8 000,00	
77110000 dedits & penalites percus/marc	8 000,00	0,67			8 000,00	
- Participation des salariés	17 808,49	1,48	9 306,00	1,16	8 502,49	91,37
69100000 participation des salaires	17 808,49	1,48	9 306,00	1,16	8 502,49	91,37
Total	-9 808,49	-0,82	-9 306,00	-1,16	-502,49	5,40
<b>RÉSULTAT EXERCICE</b>	<b>-337 256,72</b>	<b>-28,04</b>	<b>-356 906,77</b>	<b>-44,55</b>	<b>19 650,05</b>	<b>-5,51</b>

(1) dont produits cessions éléments cédés

(2) dont valeurs comptables éléments cédés

\* La colonne en % correspond à la variation par rapport à la production de l'exercice

## TABLEAU DE FINANCEMENT

Du 01/01/2024 au 31/12/2024

		Résultat net	-337 256,72
		+ Dotations aux amorts, dépréciat., prov.	50 155,37
		+ Val. comptable des éléments d'actif cédés	
Distribution des résultats		- Produit des cessions d'éléments d'actif	( )
		- Quote-part des subventions d'investis.	( )
		<b>AUTOFINANCEMENT</b>	<b>-287 101,35</b>
Acquisitions d'immobilisations		Cessions d'immobilisations	
Immobilisations Incorporelles		Immobilisations Incorporelles	
Immobilisations corporelles	100 122,00	Immobilisations corporelles	5 309,00
Immobilisations financières		Immobilisations financières	
Capitaux propres		Capitaux propres	
Capital		Capital	
Subventions d'investissement		Subventions d'investissement	
Dettes financières		Dettes financières	
Emprunts remboursés (capital)		Emprunts réalisés	346 822,44
		Apports des comptes courants	
<b>TOTAL DES EMPLOIS</b>	<b>100 122,00</b>	<b>TOTAL DES RESSOURCES</b>	<b>65 030,09</b>

**VARIATION DU FONDS DE ROULEMENT NET GLOBAL -35 091,91**

Augmentation de l'actif circulant		Diminution de l'actif circulant	
Stocks et en cours	6 905,86	Stocks et en cours	
Avances et acomptes versés sur commandes		Avances et acomptes versés sur commandes	9 682,93
Créances clients		Créances clients	274 701,30
Autres créances	74 661,94	Autres créances	
Charges constatées d'avance	2 228,54	Charges constatées d'avance	
Diminution des dettes		Augmentation des dettes	
Dettes fournisseurs	145 817,38	Dettes fournisseurs	
Autres dettes		Autres dettes	34 701,25
Avances et acomptes reçus sur commandes		Avances et acomptes reçus sur commandes	
Produits constatés d'avance		Produits constatés d'avance	10 347,01
<b>TOTAL DES EMPLOIS</b>	<b>229 613,72</b>	<b>TOTAL DES RESSOURCES</b>	<b>329 432,49</b>

**VARIATION DU BESOIN EN FONDS DE ROULEMENT -99 818,77**

Disponibilités	64 726,86	Disponibilités	
Valeurs mobilières de placement		Valeurs mobilières de placement	
C. B. C. et découverts		C. B. C. et découverts	

**VARIATION DE LA TRÉSORERIE NETTE 64 726,86**

## SYNTHÈSE (5 ANS)

Du 01/01/2024 au 31/12/2024

ÉLÉMENTS DE RENTABILITÉ	Du 01/01/24 au 31/12/24	Du 01/04/23 au 31/12/23	Exercice N-2	Exercice N-3	Exercice N-4	Variation N / N-1	
	Montant	Montant	Montant	Montant	Montant	Valeur	%
Chiffre d'affaires	1 202 942	801 092				401 849	50,16
Ventes de marchandises	35 437	20 380				15 058	73,88
Production de l'exercice	1 167 504	780 712				386 792	49,54
Marge commerciale	18 227	8 253				9 974	120,85
Marge globale	1 176 624	782 696				393 928	50,33
Valeur ajoutée	272 450	118 527				153 922	129,86
Excédent brut d'exploitation	-257 535	-325 320				67 785	-20,84
Amortissements / provisions	52 137	19 431				32 706	168,32
Résultat d'exploitation	-312 266	-344 364				32 098	9,32
Résultat financier	-15 182	-3 237				-11 945	-369,03
Résultat courant	-327 448	-347 601				20 153	5,80
Résultat exceptionnel	8 000					8 000	
Résultat net de l'exercice	-337 257	-356 907				19 650	5,51

ÉLÉMENTS FINANCIERS	Du 01/01/24 au 31/12/24	Du 01/04/23 au 31/12/23	Exercice N-2	Exercice N-3	Exercice N-4	Variation N / N-1	
	Montant	Montant	Montant	Montant	Montant	Valeur	%
Capacité d'autofinancement	-287 101	-337 476				50 375	-14,93
Fonds de roulement net global	-323 918	-288 462				-35 456	12,29
Besoin en fonds de roulement	-408 632	-308 449				-100 183	32,48
Trésorerie	84 713	19 987				64 727	323,85

RATIOS	Du 01/01/24 au 31/12/24	Du 01/04/23 au 31/12/23	Exercice N-2	Exercice N-3	Exercice N-4	Variation N / N-1	
	Montant	Montant	Montant	Montant	Montant	Valeur	%
Crédit clients <i>(en jours)</i>	22	105				-83	-78,97
Crédit fournisseurs <i>(en jours)</i>	131	195				-64	-32,71
Rotation stocks <i>(en jours)</i>	269	191				79	41,19
Autonomie financière	-1,19	-0,52				-1	128,85
Capacité de remboursement	-0,53	-1,75				1	-69,71
Taux d'endettement	-0,80	-0,57					40,35
Rentabilité financière	0,50	1,04				-1	-51,92
Rentabilité commerciale	-0,28	-0,45					-37,78



*Comptes annuels*

## BILAN - ACTIF

Du 01/01/2024 au 31/12/2024

ACTIF	Valeurs au 31/12/24			Valeurs au 31/12/23
	Val. Brutes	Amort. & dépréc.	Val. Nettes	
Capital souscrit non appelé				
<b>ACTIF IMMOBILISÉ</b>				
Immobilisations incorporelles				
Frais d'établissement				
Frais de développement				
Concessions, brevets et droits similaires	3 324,68	1 827,64	1 497,04	2 605,16
Fonds commercial (1)				
Autres immobilisations incorporelles				
Immobilisations incorporelles en cours				
Avances et acomptes				
Immobilisations corporelles				
Terrains				
Constructions				
Installations tech., matériel et outillages industriels	87 938,41	33 619,92	54 318,49	56 287,35
Autres immobilisations corporelles	162 773,35	27 701,06	135 072,29	82 881,46
Immobilisations corporelles en cours				
Avances et acomptes				
Immobilisations financières (2)				
Participations				
Créances rattachées à des participations				
Titres immobilisés de l'activité de portefeuille				
Autres titres immobilisés				
Prêts				
Autres immobilisations financières				
<b>TOTAL ACTIF IMMOBILISÉ</b>	<b>254 036,44</b>	<b>63 148,62</b>	<b>190 887,82</b>	<b>141 773,97</b>
<b>ACTIF CIRCULANT</b>				
Stocks et en-cours				
Matières premières et autres approvisionnements	1 440,53		1 440,53	1 233,95
En-cours de production (biens et services)				
Produits intermédiaires et finis				
Marchandises	16 830,78		16 830,78	10 131,50
Avances et acomptes versés sur commandes	11 443,19		11 443,19	21 126,12
Créances				
Créances Clients et Comptes rattachés (3)	87 573,94	6 073,58	81 500,36	360 293,74
Autres créances (3)	171 040,18		171 040,18	104 873,04
Fournisseurs débiteurs	8 494,80		8 494,80	
Capital souscrit - appelé non versé				
Valeurs mobilières de placement				
Actions propres				
Autres titres				
Instruments de trésorerie				
Disponibilités	84 713,45		84 713,45	19 986,59
Charges constatées d'avance (3)	3 132,72		3 132,72	904,18
<b>TOTAL ACTIF CIRCULANT</b>	<b>384 669,59</b>	<b>6 073,58</b>	<b>378 596,01</b>	<b>518 549,12</b>
Charges à répartir sur plusieurs exercices				
Primes de remboursement des emprunts				
Écarts de conversion actif				
<b>TOTAL ACTIF GÉNÉRAL</b>	<b>638 706,03</b>	<b>69 222,20</b>	<b>569 483,83</b>	<b>660 323,09</b>

(1) Dont droit au bail

(2) Dont à moins d'un an (brut)

(3) Dont à plus d'un an (brut)

## BILAN - PASSIF

Du 01/01/2024 au 31/12/2024

## PASSIF

## CAPITAUX PROPRES

Capital ( dont versé : 15 000,00 )

Primes d'émission, de fusion, d'apport

Écarts de réévaluation

Écart d'équivalence

Réserves

Réserve légale

Réserves statutaires ou contractuelles

Réserves réglementées

Autres réserves

Report à nouveau

Résultat de l'exercice (bénéfice ou perte)

## SITUATION NETTE

Subventions d'investissement

Provisions réglementées

## TOTAL CAPI TAUX PROPRES

## AUTRES FONDS PROPRES

Produit des émissions de titres participatifs

Avances conditionnées

## TOTAL AUTRES FONDS PROPRES

## PROVISIONS

Provisions pour risques

Provisions pour charges

## TOTAL PROVI SI ONS

## DETTES (1)

Emprunts obligataires convertibles

Autres emprunts obligataires

Emprunts et dettes auprès des établissements de crédit (2)

Emprunts et dettes financières diverses (3)

Avances et acomptes reçus sur commandes en cours

Dettes Fournisseurs et Comptes rattachés

Dettes fiscales et sociales

Dettes sur immobilisations et Comptes rattachés

Autres dettes

Instruments de trésorerie

Produits constatés d'avance

## TOTAL DETTES

Écarts de conversion passif

## TOTAL GÉNÉRAL

Valeurs  
au 31/12/24Valeurs  
au 31/12/23

15 000,00

15 000,00

-356 906,53

-337 256,72

-679 163,25

-679 163,25

-356 906,77

-341 906,77

-341 906,77

540 059,38

419 597,64

202 055,81

3 052,40

83 881,85

1 248 647,08

569 483,83

193 236,94

565 415,02

167 840,58

2 202,48

73 534,84

1 002 229,86

660 323,09

(1) Dont à plus d'un an

(1) Dont à moins d'un an

(2) Dont concours bancaires courants et soldes créditeurs de banques

(3) Dont emprunts participatifs

1 248 647,08

1 002 230,00

## COMPTES RÉSULTAT

Du 01/01/2024 au 31/12/2024

	Du 01/01/24 Au 31/12/24	% CA	Du 01/04/23 Au 31/12/23	% CA	Variation	
					en valeur	en %
Ventes de marchandises	35 437,34	2,95	20 379,79	2,54	15 057,55	73,88
Production vendue	1 167 504,19	97,05	780 712,47	97,46	386 791,72	49,54
Montant net du chiffre d'affaires	1 202 941,53	100,00	801 092,26	100,00	401 849,27	50,16
Production stockée						
Production immobilisée						
Subventions d'exploitation	654 765,32	54,43	524 548,01	65,48	130 217,31	24,82
Reprises sur provisions (amorts), transferts	3 678,78	0,31	440,00	0,05	3 238,78	736,09
Autres produits	2 166,42	0,18	29,24		2 137,18	
<b>TOTAL PRODUITS D'EXPLOITATION (1)</b>	<b>1 863 552,05</b>	<b>100,00</b>	<b>1 326 109,51</b>	<b>165,54</b>	<b>537 442,54</b>	<b>40,53</b>
Achats de marchandises	23 910,10	1,99	22 258,48	2,78	1 651,62	7,42
Variation de stocks	-6 699,28	-0,56	-10 131,50	-1,26	3 432,22	-33,88
Achats de matières premières et autres approvis.	7 828,13	0,65	5 493,00	0,69	2 335,13	42,51
Variation de stocks	-206,58	-0,02	-1 233,95	-0,15	1 027,37	-83,26
Autres achats et charges externes	905 659,60	75,29	666 179,01	83,16	239 480,59	35,95
Impôts, taxes et versements assimilés	59 919,90	4,98	34 319,13	4,28	25 600,77	74,60
Salaires et traitements	928 263,93	77,17	777 940,18	97,11	150 323,75	19,32
Charges sociales	196 565,72	16,34	156 136,09	19,49	40 429,63	25,89
Dotations aux amortissements	46 063,29	3,83	17 449,22	2,18	28 614,07	163,98
et dépréciations	Sur immo : dotat. aux amortiss.					
	Sur immo : dotat. aux dépréc.					
	6 073,58	0,50	1 981,50	0,25	4 092,08	206,51
	Dotations aux provisions					
Autres charges	8 439,51	0,70	82,18	0,01	8 357,33	
<b>TOTAL CHARGES D'EXPLOITATION (2)</b>	<b>2 175 817,90</b>	<b>180,87</b>	<b>1 670 473,34</b>	<b>208,52</b>	<b>505 344,56</b>	<b>30,25</b>
<b>RÉSULTAT D'EXPLOITATION</b>	<b>-312 265,85</b>	<b>-25,96</b>	<b>-344 363,83</b>	<b>-42,99</b>	<b>32 097,98</b>	<b>-9,32</b>
Bénéfice ou perte transférée						
Perte ou bénéfice transféré						
De participation (3)						
D'autres valeurs mob. et cr. d'actif immo. (3)						
Autres intérêts et produits assimilés (3)						
Reprises sur prov. et dépréciat. et transferts						
Différences positives de change						
Produits nets sur cessions de val. mob. de plac.						
<b>TOTAL PRODUITS FINANCIERS</b>						
Dotations amortissements, dépréc., provisions						
Intérêts et charges assimilées (4)	15 182,38	1,26	3 236,94	0,40	11 945,44	369,03
Différences négatives de change						
Charges sur cessions de valeurs mob. de placem.						
<b>TOTAL CHARGES FINANCIÈRES</b>	<b>15 182,38</b>	<b>1,26</b>	<b>3 236,94</b>	<b>0,40</b>	<b>11 945,44</b>	<b>369,03</b>
<b>RÉSULTAT FINANCIER</b>	<b>-15 182,38</b>	<b>-1,26</b>	<b>-3 236,94</b>	<b>-0,40</b>	<b>-11 945,44</b>	<b>369,03</b>
<b>RÉSULTAT COURANT AVANT IMPÔTS</b>	<b>-327 448,23</b>	<b>-27,22</b>	<b>-347 600,77</b>	<b>-43,39</b>	<b>20 152,54</b>	<b>-5,80</b>
Produits exceptionnels	8 000,00	0,67			8 000,00	
Charges exceptionnelles						
<b>RÉSULTAT EXCEPTIONNEL</b>	<b>8 000,00</b>	<b>0,67</b>			<b>8 000,00</b>	
Participation des salariés aux résultats	17 808,49	1,48	9 306,00	1,16	8 502,49	91,37
Impôt sur les bénéfices						
<b>TOTAL DES PRODUITS</b>	<b>1 871 552,05</b>	<b>155,58</b>	<b>1 326 109,51</b>	<b>165,54</b>	<b>545 442,54</b>	<b>41,13</b>
<b>TOTAL DES CHARGES</b>	<b>2 208 808,77</b>	<b>183,62</b>	<b>1 683 016,28</b>	<b>210,09</b>	<b>525 792,49</b>	<b>31,24</b>
<b>Bénéfice ou Perte</b>	<b>-337 256,72</b>	<b>-28,04</b>	<b>-356 906,77</b>	<b>-44,55</b>	<b>19 650,05</b>	<b>-5,51</b>

(1) Dont produits afférents à des exercices antérieurs

(2) Dont charges afférentes à des exercices antérieurs

(3) Dont produits concernant les entités liées

(4) Dont intérêts concernant les entités liées

15 182,00

3 237,00

## BILAN - ACTIF DÉTAILLÉ

Du 01/01/2024 au 31/12/2024

ACTIF	Valeurs au 31/12/24			Valeurs au 31/12/23
	Val. Brutes	Amort. & dépréc.	Val. Nettes	
Capital souscrit non appelé				
ACTIF IMMOBILISÉ				
Immobilisations incorporelles				
Frais d'établissement				
Frais de développement				
Concessions, brevets et droits similaires	3 324,68	1 827,64	1 497,04	2 605,16
20510000 logiciels	3 324,68		3 324,68	3 324,68
28050000 amort brevets, licences, logi		1 827,64	-1 827,64	-719,52
Fonds commercial (1)				
Autres immobilisations incorporelles				
Immobilisations incorporelles en cours				
Avances et acomptes				
Immobilisations corporelles				
Terrains				
Constructions				
Installations tech., matériel et outillages industriels	87 938,41	33 619,92	54 318,49	56 287,35
21540000 materiel & outillage d'exploit	87 938,41		87 938,41	67 151,71
28154000 amort materiel et outillage		33 619,92	-33 619,92	-10 864,36
Autres immobilisations corporelles	162 773,35	27 701,06	135 072,29	82 881,46
21810000 agencements	124 242,37		124 242,37	63 210,81
21830000 materiel de bureau et informat	12 942,82		12 942,82	12 942,82
21840000 mobilier de bureau	25 588,16		25 588,16	12 593,17
28181000 amort inst & agencements gene		17 501,37	-17 501,37	-3 322,49
28183000 amort mat. bureau & informatiq		4 999,10	-4 999,10	-1 719,35
28184000 amort mobilier de bureau		5 200,59	-5 200,59	-823,50
Immobilisations corporelles en cours				
Avances et acomptes				
Immobilisations financières (2)				
Participations				
Créances rattachées à des participations				
Titres immobilisés de l'activité de portefeuille				
Autres titres immobilisés				
Prêts				
Autres immobilisations financières				
<b>TOTAL ACTIF IMMOBILISÉ</b>	<b>254 036,44</b>	<b>63 148,62</b>	<b>190 887,82</b>	<b>141 773,97</b>
ACTIF CIRCULANT				
Stocks et en-cours				
Matières premières et autres approvisionnements	1 440,53		1 440,53	1 233,95
31100000 stock matieres 1eres	1 440,53		1 440,53	1 233,95
En-cours de production (biens et services)				
Produits intermédiaires et finis				
Marchandises	16 830,78		16 830,78	10 131,50
37000000 stock de marchandises	16 830,78		16 830,78	10 131,50
Avances et acomptes versés sur commandes	11 443,19		11 443,19	21 126,12
40900000 fournisseurs - acptes sur comm	11 443,19		11 443,19	21 126,12
Créances				
Créances Clients et Comptes rattachés (3)	87 573,94	6 073,58	81 500,36	360 293,74
Autres créances (3)	171 040,18		171 040,18	104 873,04
40980000 fournisseurs - avoirs a recevo	118 286,40		118 286,40	28 233,60
42500100 trop percu divers				204,98
44566000 tva deduct./achats				54,73
44566900 tva deduct./ach.services	19 025,42		19 025,42	36 294,32
44567000 credit de tva a reporter	15 005,00		15 005,00	13 401,00
44586000 tva sur fact. non parvenues	9 541,74		9 541,74	26 609,41
44870000 etat produits a recevoir	6 416,00		6 416,00	
46700200 adl - espace recrea	265,62		265,62	75,00
46870000 produits a recevoir	2 500,00		2 500,00	
Fournisseurs débiteurs	8 494,80		8 494,80	
Capital souscrit - appelé non versé				
Valeurs mobilières de placement				

## BILAN - ACTIF DÉTAILLÉ

Du 01/01/2024 au 31/12/2024

ACTIF	Valeurs au 31/12/24			Valeurs au 31/12/23
	Val. Brutes	Amort. & dépréc.	Val. Nettes	
Actions propres				
Autres titres				
Instruments de trésorerie				
Disponibilités	84 713,45		84 713,45	19 986,59
51271900 <i>caisse d'épargne abeth</i>	81 713,45		81 713,45	16 985,59
53107000 <i>caisse</i>	3 000,00		3 000,00	3 001,00
Charges constatées d'avance (3)	3 132,72		3 132,72	904,18
48600000 <i>charges constatées d'avance</i>	3 132,72		3 132,72	904,18
<b>TOTAL ACTIF CIRCULANT</b>	<b>384 669,59</b>	<b>6 073,58</b>	<b>378 596,01</b>	<b>518 549,12</b>
Charges à répartir sur plusieurs exercices				
Primes de remboursement des emprunts				
Écarts de conversion actif				
<b>TOTAL ACTIF GÉNÉRAL</b>	<b>638 706,03</b>	<b>69 222,20</b>	<b>569 483,83</b>	<b>660 323,09</b>

(1) Dont droit au bail

(2) Dont à moins d'un an (brut)

(3) Dont à plus d'un an (brut)

## BILAN - PASSIF DÉTAILLÉ

Du 01/01/2024 au 31/12/2024

## PASSIF

	Valeurs au 31/12/24	Valeurs au 31/12/23
<b>CAPITAUX PROPRES</b>		
Capital ( dont versé : 15 000,00 )	15 000,00	15 000,00
10130000 capital souscrit appele verse	15 000,00	15 000,00
Primes d'émission, de fusion, d'apport		
Écarts de réévaluation		
Écart d'équivalence		
Réserves		
Réserve légale		
Réserves statutaires ou contractuelles		
Réserves réglementées		
Autres réserves		
Report à nouveau	-356 906,53	
11900000 report a nouveau debiteur (-)	-356 906,53	
Résultat de l'exercice (bénéfice ou perte)	-337 256,72	-356 906,77
<b>SITUATION NETTE</b>	<b>-679 163,25</b>	<b>-341 906,77</b>
Subventions d'investissement		
Provisions réglementées		
<b>TOTAL CAPI TAUX PROPRES</b>	<b>-679 163,25</b>	<b>-341 906,77</b>
<b>AUTRES FONDS PROPRES</b>		
Produit des émissions de titres participatifs		
Avances conditionnées		
<b>TOTAL AUTRES FONDS PROPRES</b>		
<b>PROVISIONS</b>		
Provisions pour risques		
Provisions pour charges		
<b>TOTAL PROVISIONS</b>		
<b>DETTES (1)</b>		
Emprunts obligataires convertibles		
Autres emprunts obligataires		
Emprunts et dettes auprès des établissements de crédit (2)		
Emprunts et dettes financières diverses (3)	540 059,38	193 236,94
45100000 c/c - adl (geadl)	540 059,38	193 236,94
Avances et acomptes reçus sur commandes en cours		
Dettes Fournisseurs et Comptes rattachés	419 597,64	565 415,02
Dettes fiscales et sociales	202 055,81	167 840,58
42100000 personnel - remunerations dues	1 727,99	196,44
42700000 personnel - oppositions	440,20	776,42
42820000 dettes prov. congés a payer	84 575,91	77 664,60
42840000 provision participation	17 471,00	9 306,00
42860000 salaires a payer	5 214,00	3 626,00
43100000 urssaf	22 781,32	20 422,52
43702500 humanis (retraite)	4 952,05	4 481,07
43704600 malakoff mederic (prevoyance)	797,82	2 101,12
43705200 harmonie mutuelle (mutuelle)	4 295,88	4 176,84
43820000 charges sociales sur congés a	18 690,21	16 382,07
43860000 charges sociales a payer	5 580,00	3 311,00
44210000 etat, prelevement a la source	581,50	401,73
44550000 tva a decaisser	100,00	53,57
44566000 tva deduct./achats	199,88	
44571200 tva 20 % collectee / encaissem	9 031,96	5 734,83
44586100 tva sur avoirs non parvenus	7 878,40	4 705,60
44587000 tva sur factures a etablir	1 367,03	1 367,03
44700000 autres impots, taxes et vers.	4 390,00	2 450,82
44860000 etat charges a payer	859,00	2 302,00
44860100 etat taxe appr. a payer	808,56	618,17
44860200 etat form. cont. a payer	10 319,10	7 762,75

## BILAN - PASSIF DÉTAILLÉ

Du 01/01/2024 au 31/12/2024

## PASSIF

	Valeurs au 31/12/24	Valeurs au 31/12/23
Dettes sur immobilisations et Comptes rattachés		
Autres dettes	2 040,00	2 202,48
<i>46700000 débiteurs &amp; créditeurs divers</i>	<i>2 040,00</i>	<i>2 202,48</i>
Clients créditeurs	1 012,40	
Instruments de trésorerie		
Produits constatés d'avance	83 881,85	73 534,84
<i>48700000 produits constatés d'avance</i>	<i>83 881,85</i>	<i>73 534,84</i>
<b>TOTAL DETTES</b>	<b>1 248 647,08</b>	<b>1 002 229,86</b>
Écarts de conversion passif		
<b>TOTAL GÉNÉRAL</b>	<b>569 483,83</b>	<b>660 323,09</b>

*(1) Dont à plus d'un an**(1) Dont à moins d'un an**(2) Dont concours bancaires courants et soldes créditeurs de banques**(3) Dont emprunts participatifs**1 248 647,08**1 002 230,00*



# ANNEXE DES COMPTES ANNUELS

Du 01/01/2024 au 31/12/2024

## FAITS CARACTÉRISTIQUES DE L'EXERCICE

Les notes ou tableaux ci-après font partie intégrante des comptes annuels.

Annexe au bilan avant répartition de l'exercice clos le 31/12/2024 dont le total est de 569 483,83 Euros, et le compte de résultat de l'exercice dégage une perte de -337 256,72 Euros.

L'exercice a une durée de 12 mois, recouvrant la période du 01/01/2024 au 31/12/2024.

Par ailleurs, nous apportons des précisions concernant les faits suivants :

Evènements importants survenus au cours de l'exercice

Après des années 2022 et 2023 où l'équilibre économique des équipements a été durement touché par la très forte augmentation des prix des énergies, nous avons pu constater, sur l'année 2024, un retour à des niveaux de prix plus supportables pour le gaz et l'électricité. Un allègement de la pression inflationniste a par ailleurs permis une normalisation des conditions d'exploitation.

Evènements postérieurs à la clôture

Les états financiers de l'entité ont été préparés sur la base de la continuité de l'activité.

A la date d'arrêté des comptes 2024, la direction de la société n'a pas connaissance d'incertitudes significatives qui remette en cause la capacité de l'entité à poursuivre son exploitation.

## RÈGLES ET MÉTHODES COMPTABLES

Les conventions générales comptables ont été appliquées, dans le respect du principe de prudence, conformément aux hypothèses de base :

- image fidèle
- comparabilité et continuité de l'exploitation
- régularité et sincérité
- permanence des méthodes comptables d'un exercice à l'autre
- indépendance des exercices

et conformément aux règles générales d'établissement et de présentation des comptes annuels.

La méthode de base retenue pour l'évaluation des éléments inscrits en comptabilité est la méthode des coûts historiques.

Continuité d'exploitation :

Malgré la situation nette négative, le principe de continuité d'exploitation n'est pas remis en cause du fait du soutien financier de la société mère ADL SAS pour les douze prochains mois.

Les comptes annuels au 31/12/2024 ont été établis conformément aux règles comptables françaises suivant les prescriptions du règlement N° 2014-03 du 5 juin 2014 relatif au plan comptable général, modifié par le règlement N° 2016-07 du 4 novembre 2016.

## IMMOBILISATIONS INCORPORELLES

Les immobilisations incorporelles sont évaluées à leur coût d'acquisition, constitué de leur prix d'achat (y compris droits de douane et taxes non récupérables, après déduction des remises, rabais commerciaux, escomptes de règlement), des coûts directement attribuables à ces immobilisations en vue de leurs utilisations envisagées.

## ANNEXE DES COMPTES ANNUELS

Du 01/01/2024 au 31/12/2024

## IMMOBILISATIONS CORPORELLES

Les immobilisations corporelles sont évaluées à leur coût d'acquisition, constitué de :

- leur prix d'achat (y compris droits de douane et taxes non récupérables, après déduction des remises, rabais commerciaux, escomptes de règlement),

Dans le cadre de l'exploitation d'une délégation de services publics, les biens immobilisés sont répertoriés selon qu'ils s'agissent :

- de biens de retours, mis à la disposition par la collectivité pour les besoins de l'exploitation de la DSP. Seuls les renouvellements de ces biens figurent à l'actif du bilan et sont amortis selon la durée résiduelle du contrat.

- de biens propres qui appartiennent au délégataire. (Ces biens sont inscrits à l'actif immobilisé et sont amortis sur leur durée d'usage. Ils peuvent être repris par la collectivité délégante à la fin du contrat de DSP).

- de biens de reprise, pour lesquels le délégataire s'engage à les restituer à la collectivité délégante à l'issue du contrat.

## STOCKS

Les stocks sont évalués selon la méthode premier entré, premier sorti (FIFO).

Les stocks sont évalués selon la méthode du coût d'acquisition.

Une provision pour dépréciation des stocks, égale à la différence entre la valeur brute (déterminée suivant les modalités indiquées ci-dessus) et le cours du jour ou la valeur de réalisation (déduction faite des frais proportionnels de vente), est effectuée lorsque cette valeur brute est supérieure à l'autre terme énoncé.

## CRÉANCES

Les créances sont valorisées à leur valeur nominale. Une provision pour dépréciation est pratiquée lorsque la valeur d'inventaire est inférieure à la valeur comptable.

## ETAT DES IMMOBILISATIONS

Du 01/01/2024 au 31/12/2024

CADRE A		IMMOBILISATIONS	V. brute des immob. début d' exercice	Augmentations			
				suite à réévaluation	acquisitions		
INCORPOR.	Frais d'établissement et de développement	TOTAL					
	Autres postes d'immobilisations incorporelles	TOTAL	3 325				
CORPORELLES	Terrains						
	Constructions	Sur sol propre					
		Sur sol d'autrui					
		Inst. générales, agencts & aménagts construct.					
	Installations techniques, matériel & outillage industriels		67 152		26 096		
	Autres immos corporelles	Inst. générales, agencts & aménagts divers		63 211		61 032	
		Matériel de transport					
	Matériel de bureau & mobilier informatique		25 536		12 995		
	Emballages récupérables & divers						
	Immobilisations corporelles en cours						
	Avances et acomptes						
TOTAL			155 899		100 122		
FINANCIERES	Participations évaluées par mise en équivalence						
	Autres participations						
	Autres titres immobilisés						
	Prêts et autres immobilisations financières						
TOTAL							
TOTAL GENERAL			159 223		100 122		
CADRE B		IMMOBILISATIONS	Diminutions		Valeur brute des immob. fin ex.	Réévaluation légale/Valeur d'origine	
			par virt poste	par cessions			
INCORPOR.	Frais d'établissement & dévelop.	TOTAL					
	Autres postes d'immob. incorporelles	TOTAL			3 325		
CORPORELLES	Terrains						
	Constructions	Sur sol propre					
		Sur sol d'autrui					
		Inst. gal. agen. amé. cons					
	Inst. techniques, matériel & outillage indust.			5 309	87 938		
	Autres immos corporelles	Inst. gal. agen. amé. divers				124 242	
		Matériel de transport					
	Mat. bureau, inform., mobilier				38 531		
	Emb. récupérables & divers						
	Immobilisations corporelles en cours						
	Avances et acomptes						
TOTAL				5 309	250 712		
FINANCIERES	Particip. évaluées par mise en équivalence						
	Autres participations						
	Autres titres immobilisés						
	Prêts & autres immob. financières						
TOTAL							
TOTAL GENERAL				5 309	254 036		

## ETAT DES AMORTISSEMENTS

Du 01/01/2024 au 31/12/2024

CADRE A		SITUATIONS ET MOUVEMENTS DE L'EXERCICE DES AMORTISSEMENTS TECHNIQUES			
IMMOBILISATIONS AMORTISSABLES		Amortissements début d'exercice	Augmentations : dotations de l'exercice	Diminutions : amorts sortis de l'actif et reprises	Montant des amortissements à la fin de l'exercice
Frais d'établissement et de développement					
Fonds commercial					
Autres immobilisations incorporelles		720	1 108		1 828
<b>TOTAL</b>		<b>720</b>	<b>1 108</b>		<b>1 828</b>
Terrains					
Constructions	Sur sol propre				
	Sur sol d'autrui				
	Inst. générales agen. aménag.				
Inst. techniques matériel et outil. industriels		10 864	24 074	1 319	33 620
Autres immob. corporelles	Inst. générales agencem. amén.	3 322	14 179		17 501
	Matériel de transport				
	Mat. bureau et informatiq., mob.	2 543	7 657		10 200
	Emballages récupérables divers				
<b>TOTAL</b>		<b>16 730</b>	<b>45 910</b>	<b>1 319</b>	<b>61 321</b>
<b>TOTAL GENERAL</b>		<b>17 449</b>	<b>47 018</b>	<b>1 319</b>	<b>63 149</b>

CADRE B		VENTILATION DES MOUVEMENTS AFFECTANT LA PROVISION POUR AMORTISSEMENTS DÉROGATOIRES					
IMMOBILISATIONS AMORTISSABLES	DOTATIONS			REPRISES			Mouv. net des amorts fin de l'exercice
	Différentiel de durée	Mode dégressif	Amort. fiscal exceptionnel	Différentiel de durée	Mode dégressif	Amort. fiscal exceptionnel	
Frais d'établissement							
Fonds commercial							
Autres immob. incorporelles							
<b>TOTAL</b>							
Terrains							
Constr.	Sur sol propre						
	Sur sol autrui						
	Inst. agenc. et amén.						
Inst. techn. mat. et outillage							
A. Immo. corp.	Inst. gales, ag. am div						
	Matériel transport						
	Mat. bureau mobilier inf.						
	Emballages réc. divers						
<b>TOTAL</b>							
Frais d'acquisition de titres de participations							
<b>TOTAL GÉNÉRAL</b>							
Total général non ventilé							

CADRE C	Mouvements de l'exercice affectant les charges réparties sur plusieurs exercices	Montant net au début de l'exercice	Augmentations	Dotations de l'exercice aux amortissements	Montant net à la fin de l'exercice
	Frais d'émission d'emprunt à étaler				
	Primes de remboursement des obligations				

## ETAT DES DÉPRÉCIATIONS

Du 01/01/2024 au 31/12/2024

Détermination de la valeur actuelle

La valeur d'usage est retenue pour déterminer la valeur actuelle

## MOUVEMENTS DES DÉPRÉCIATIONS

## SITUATIONS ET MOUVEMENTS DE L'EXERCICE

RUBRIQUES	Dépréciations début de l'exercice	Augmentations dotations de l'exercice	Diminutions reprises de l'exercice	Dépréciations fin de l'exercice
Frais d'établissement, de recherche et de développement				
Autres immobilisations incorporelles				
Terrains				
Sur sol propre				
Constructions				
Sur sol d'autrui				
Inst. gales agen. aménag constr.				
Inst. techniques matériel et outillage industriels				
Inst. gales agen. aménag. divers				
Autres immobs corporelles				
Matériel de transport				
Mat. bureau et mob. informatique				
Emballages récupérables divers				
Immob. financières				
Titres mis en équivalence				
Titres de participations				
Autres				
<b>TOTAL</b>				
Stocks				
Créances	2 894	6 074	1 982	6 986
Valeurs mobilières de placement				
<b>TOTAL GÉNÉRAL</b>	<b>2 894</b>	<b>6 074</b>	<b>1 982</b>	<b>6 986</b>

## ETAT DES STOCKS

Du 01/01/2024 au 31/12/2024

## TABLEAU DES STOCKS

	Stocks début	Augmentations	Diminutions	Stocks fin
Marchandises	10 131,50	6 699,28		16 830,78
Matières premières	1 233,95	206,58		1 440,53
Autres approvisionnements				
En cours de production de biens				
En cours de production de services				
Produits				
<b>TOTAL</b>	<b>11 365,45</b>	<b>6 905,86</b>		<b>18 271,31</b>

## ETAT DES ÉCHÉANCES DES CRÉANCES

Du 01/01/2024 au 31/12/2024

## ÉTAT DES CRÉANCES À LA CLÔTURE DE L'EXERCICE

ÉTAT DES CRÉANCES		Montant brut	A 1 an au plus	A plus d'un an
AC IIF IMMOBILISE	Créances rattachées à des participations			
	Prêts (1) (2)			
	Autres immobilisations financières			
AC IIF CIRCULANT	Clients douteux ou litigieux	9 035	9 035	
	Autres créances clients	78 539	78 539	
	Créances rep. titres prêtés : prov. / dep. antér.			
	Personnel et comptes rattachés			
	Sécurité sociale et autres organismes sociaux			
	Impôts sur les bénéfiques			
	Etat & autres	43 572	43 572	
	coll. publiques	6 416	6 416	
	Autres impôts, taxes & versements assimilés			
	Divers			
Groupe et associés (2)				
Débiteurs divers (dont créances rel. op. de pens. de titres)	129 547	129 547		
Charges constatées d'avance	3 133	3 133		
TOTAUX		270 242	270 242	
Renvois	(1) Montant	- Créances représentatives de titres prêtés		
	(2) des	- Prêts accordés en cours d'exercice		
	(2) Prêts & avances consentis aux associés (pers.physiques)	- Remboursements obtenus en cours d'exercice		

## ENTREPRISES LIÉES

Du 01/01/2024 au 31/12/2024

## IDENTITÉ DE LA SOCIÉTÉ CONSOLIDANTE

Dénomination sociale : RECREA HOLDING

Forme : SAS

SIREN : 878 553 205

Au capital de : 15 906 154 euros

Adresse du siège social :

18 rue Martin Luther King

14280 SAINT CONTEST

## INTÉGRATION FISCALE

La société SAS RECREA HOLDING agit en qualité de tête de groupe de son périmètre d'intégration fiscale depuis le 01/01/2020.

A partir de l'exercice ouvert au 01/01/2024, la société est comprise dans le périmètre d'intégration fiscale du groupe SAS RECREA HOLDING.

Le groupe intégré est composé des filiales et sous-filiales suivantes au titre de cet exercice :

SAS Groupe Recrea ; SAS Parc Naturéo ; SAS Aquavallée ; SAS Base du Lac de Caniel ; SAS Espace Oréane ; SAS C.E.L.A ; SAS A.D.L ; SA RECREA ; SAS L'O ; SAS AQUAMALO ; SAS AQUABELLA ; SAS AQUAVEXIN ; SAS La Bul ; SAS S.T.M.C.A ; SAS S-PASS ; SARL Jardyrex ; SARL Aquazergues ; SAS société du CA Montbard Amphitrite ; SARL S.E.P.M.V.S ; SARL S.E.P.3.C.P.E ; SARL S.3.P ; SAS S.O.G.E.S.T.A.L ; SAS IDLVT ; SAS ILM SPORTS ; SAS Piscine Berlioux ; SAS L'Oceanide ; SAS Euroceane ; SAS Axel Vega ; SAS CA Aquanacre ; SAS Centre Aquatique de Bethune ; SAS OCAO.

L'économie d'impôt, ou le supplément d'impôt, réalisé par le groupe est égal à la différence entre le cumul des impôts qui auraient dû être payés par les sociétés du groupe et l'impôt effectivement acquitté par la société mère.

Cette économie ou supplément d'impôt appartient définitivement à la société mère.



## COMPTES DE RÉGULARISATION - ACTIF

Du 01/01/2024 au 31/12/2024

## CHARGES CONSTATÉES D'AVANCE

CHARGES CONSTATÉES D'AVANCE	MONTANT
Exploitation	3 133
Financières	
Exceptionnelles	
TOTAL	3 133

## PRODUITS À RECEVOIR

PRODUITS À RECEVOIR INCLUS DANS LES POSTES SUIVANTS DU BILAN	MONTANT
Créances rattachées à des participations	
Autres immobilisations financières	
Créances clients et comptes rattachés	26 143
Autres créances	127 202
Disponibilités	
TOTAL	153 345

## CAPITAUX PROPRES

Du 01/01/2024 au 31/12/2024

## COMPOSITION DU CAPITAL SOCIAL

DIFFÉRENTES CATÉGORIES DE TITRES	NOMBRE	VALEUR NOMINALE
Titres composant le capital social au début de l'exercice	1 500,00	10,00
Titres émis pendant l'exercice		
Titres remboursés pendant l'exercice		
Titres composant le capital social à la fin d'exercice	1 500,00	10,00

## ETAT DES ÉCHÉANCES DES DETTES

Du 01/01/2024 au 31/12/2024

## ÉTAT DES DETTES À LA CLÔTURE DE L'EXERCICE

ÉTAT DES DETTES	Montant brut	A 1 an au plus	A plus d'1 an & 5 ans au plus	A plus de 5 ans
Emprunts obligataires convertibles (1)				
Autres emprunts obligataires (1)				
Emprunts & dettes à 1 an max. à l'origine				
etbs de crédit (1) à plus d' 1 an à l'origine				
Emprunts & dettes financières divers (1)(2)				
Fournisseurs & comptes rattachés	419 598	419 598		
Personnel & comptes rattachés	109 429	109 429		
Sécurité sociale & autr organismes sociaux	57 091	57 091		
Etat & Impôts sur les bénéfices				
autres Taxe sur la valeur ajoutée	18 577	18 577		
collectiv. Obligations cautionnées				
publiques Autres impôts, tax & assimilés	16 958	16 958		
Dettes sur immobilisations & cpts rattachés				
Groupe & associés (2)	540 059	540 059		
Autres dettes (dt det. rel. opér. de titr.)	3 052	3 052		
Dettes représentatives des titres empruntés				
Produits constatés d'avance	83 882	83 882		
<b>TOTAUX</b>	<b>1 248 647</b>	<b>1 248 647</b>		

- Renvois
- (1) Emprunts souscrits en cours d'exercice  
Emprunts remboursés en cours d'exer.
- (2) Montant divers emprunts, dett/associés

## COMPTES DE RÉGULARISATION - PASSIF

Du 01/01/2024 au 31/12/2024

## PRODUITS CONSTATÉS D'AVANCE

Cette rubrique ne contient que des produits constatés d'avance ordinairement liés à l'exploitation normale de l'entreprise concernant les pass activités et les abonnements.

Les revenus résultant d'abonnements et de pass activité font l'objet d'un étalement au prorata temporis sur leur durée de validité.

PRODUITS CONSTATÉS D'AVANCE	MONTANT
Exploitation	83 882
Financiers	
Exceptionnels	
<b>TOTAL DES PRODUITS CONSTATÉS D'AVANCE</b>	<b>83 882</b>

## CHARGES À PAYER

CHARGES À PAYER INCLUSES DANS LES POSTES SUIVANTS DU BILAN	MONTANT
Emprunts obligataires convertibles	
Autres emprunts obligataires	
Emprunts et dettes auprès des établissements de crédit	
Emprunts et dettes financières divers	
Dettes fournisseurs et comptes rattachés	173 657
Dettes fiscales et sociales	143 518
Dettes sur immobilisations et comptes rattachés	
Autres dettes	
<b>TOTAL DES CHARGES À PAYER</b>	<b>317 174</b>

## ENGAGEMENTS

Du 01/01/2024 au 31/12/2024

## INDEMNITÉ DE DÉPART À LA RETRAITE

## Engagements de retraite

Montant des engagements pris en matière de pensions, compléments de retraite et indemnités assimilées : 20 790 euros.  
L'engagement de la société vis-à-vis du personnel dans le cadre de l'indemnité de fin de carrière fait l'objet d'un engagement hors bilan en retenant les hypothèses suivantes :

- Etalement des droits selon la méthode 2021 prônée par l'IFRIC.
- Cadres : départ en retraite 60-64 ans, turn over fort, taux de progression des salaires : 1.5 % / an, table INSEE 2024
- Non cadres : départ en retraite 60-64 ans, turn over fort, taux de progression des salaires : 1.5 % / an, table INSEE 2024
- Taux d'actualisation : 3.38 %

## ENGAGEMENTS REÇUS

	Autres	Dirigeants	Filiales	Participations	Autres entreprises liées	Montant
Cautionnements, avals et garanties reçus par la société					106 855	106 855
Sûretés réelles reçues						
Actions déposées par les administrateurs						
Autres engagements reçus						
<b>TOTAL</b>					<b>106 855</b>	<b>106 855</b>

# LES EFFECTIFS

Du 01/01/2024 au 31/12/2024

## LES EFFECTIFS

Effectif moyen 2024 : 35 salariés

*Liasse fiscale*

Exercice ouvert le	01/01/24	et clos le	31/12/24	Régime simplifié d'imposition	
Déclaration souscrite pour le résultat d'ensemble du groupe				Régime réel normal	X
Si PME innovantes, cocher la case ci-contre					
Si option pour le régime optionnel de taxation au tonnage, art. 209-0 B (entreprise de transport maritime), cocher la case					

<b>A IDENTIFICATION DE L'ENTREPRISE</b>	
Désignation de la société :	Adresse du siège social :
SAS CA DE BETHUNE Avenue du Pont des Dames 62400 BETHUNE	
SIRET 9 4 9 4 8 4 4 3 0 0 0 0 1 0	Mél : m.sautrel@recrea.fr
Adresse du principal établissement :	Ancienne adresse en cas de changement :

<b>REGIME FISCAL DES GROUPES</b>	
Les entreprises placées sous le régime des groupes de sociétés doivent déposer cette déclaration en deux exemplaires (art 223 A à U du CGI)	
Date d'entrée dans le groupe de la société déclarante	01/01/24

<b>Pour les sociétés filiales</b> , désignation, adresse du lieu d'imposition et n° d'identification de la société mère :	
RECREA HOLDING 18 RUE MARTIN LUTHER KING 14280 SAINT CONTEST	SIRET 8 7 8 5 5 3 2 0 5 0 0 0 2 1

<b>B ACTIVITE</b>		
Activités exercées	Gestion d'installations sportives	Si vous avez changé d'activité, cochez la case

<b>C RECAPITULATION DES ELEMENTS D'IMPOSITION</b> (cf. notice de la déclaration n°2065-SD)			
<b>1 Résultat fiscal</b>	Bénéfice imposable au taux normal	Déficit	326 965
Bénéfice imposable à 15 %	Résultat net de cession, de concession ou de sous-concession des brevets et droits de propriété industrielle assimilés imposable au taux de 10 %		

<b>2 Plus-values</b>	PV à long terme imposables à 15 %	PV à long terme imposables à 19 %	PV exonérées (art. 238 quinquies)

<b>3 Abattements sur le bénéfice et exonérations</b>			
Entreprise nouvelle, art. 44 sexies <input type="checkbox"/>	Jeunes entreprises innovantes, art. 44 sexies-0 A <input type="checkbox"/>	Zone de revitalisation rurale, art. 44 quinquies <input type="checkbox"/>	
Société d'investissement immobilier cotée <input type="checkbox"/>	Zone franche d'activité nouvelle génération, art. 44 quaterdecies <input type="checkbox"/>	Zone de restructuration de la défense, art. 44 terdecies <input type="checkbox"/>	
Autres dispositifs <input type="checkbox"/>	Bassins urbains à dynamiser (BUD), art.44 sexdecies <input type="checkbox"/>	Zone franche urbaine - Territoire entrepreneur, art. 44 octies A <input type="checkbox"/>	
Bassins d'emploi à redynamiser, art.44 duodecies <input type="checkbox"/>	Zone de développement prioritaire, art.44 septdecies <input type="checkbox"/>	France ruralités revitalisation FRR, art. 44 quinquies A <input type="checkbox"/>	
Bénéfice ou déficit exonéré (indiquer + ou - selon le cas)		Plus-values exonérées relevant du taux de 15 %	

4. Option pour le crédit d'impôt outre-mer : dans le secteur productif, art. 244 quater W du CGI (cocher la case)
-------------------------------------------------------------------------------------------------------------------

<b>D IMPUTATIONS</b> (cf. notice de la déclaration n°2065-SD)
1. Au titre des revenus mobiliers de source française ou étrangère, ayant donné lieu à la délivrance d'un certificat de crédits d'impôts
2. Au titre des revenus auxquels est attaché, en vertu d'une convention fiscale conclue avec un Etat étranger, un territoire ou une collectivité territoriale d'Outre-mer, un crédit d'impôt représentatif de l'impôt de cet état, territoire ou collectivité.

<b>E CONTRIBUTION ANNUELLE SUR LES REVENUS LOCATIFS</b> (cf. notice de la déclaration n°2065-SD)	
Recettes nettes soumises à la contribution 2,5 %	N°

<b>F COMPTABILITÉ INFORMATISÉE</b>			
L'entreprise dispose-t-elle d'une comptabilité informatisée ?	OUI <input checked="" type="checkbox"/> NON <input type="checkbox"/>	Si oui, indication du logiciel utilisé	ISACOMPTA CONNECT

**Vous devez obligatoirement souscrire le formulaire n° 2065-SD par voie dématérialisée. Le non respect de cette obligation est sanctionné par l'application de la majoration de 0,2 % prévue par l'article 1738 du CGI. Vous trouverez toutes les informations utiles pour télédéclarer sur le site www.impots.gouv.fr. S'agissant des notices des liasses fiscales, elles sont accessibles uniquement sur le site www.impots.gouv.fr.**

<b>Nom et adresse du professionnel de l'expertise comptable :</b>		<b>Nom et adresse du conseil :</b>	
TALENZ ALTEIS CONSEIL 18 rue Claude Bloch Immeuble Trifide 14050 CAEN			
Tél : 0231462323		Tél :	
OGA/OMGA	Viseur conventionné (Cocher la case correspondante)	Identité du déclarant :	
Nom et adresse du CGA/OMGA ou du viseur ou certificateur conventionné :		Date : 11/03/25	Lieu : BETHUNE
N° d'agrément du CGA/OMGA ou viseur ou certificateur conventionné		Qualité et nom du signataire : GERANT ADL ACTION DEVELOPPEMENT LOISI	
Signature			
Examen de conformité fiscale (ECF) <input type="checkbox"/> prestataire :			



Désignation de l'entreprise : <u>SAS CA DE BETHUNE</u>		Durée de l'exercice exprimée en nombre de mois* <u>12</u>			
Adresse de l'entreprise <u>Avenue du Pont des Dames 62400 BETHUNE</u>		Durée de l'exercice précédent* <u>9</u>			
Numéro SIRET* <u>9494844300010</u>			Néant <input type="checkbox"/> *		
			Exercice N clos le, 31/12/2024		
		Brut 1	Amortissements, provisions 2	Net 3	
Capital souscrit non appelé TOTAL (I)		AA			
AC I I F I M M O B I L I S A T I O N S I N C O R P O R E L L E S	Frais d'établissement*	AB	AC		
	Frais de développement*	CX	CQ		
	Concessions, brevets et droits similaires	AF	AG	1 828	1 497
	Fonds commercial (1)	AH	AI		
	Autres immobilisations incorporelles	AJ	AK		
	Avances et acomptes sur immobilisations incorporelles	AL	AM		
	Terrains	AN	AO		
	Constructions	AP	AQ		
	Installations techniques, matériel et outillage industriels	AR	AS	33 620	54 318
	Autres immobilisations corporelles	AT	AU	27 701	135 072
	Immobilisations en cours	AV	AW		
	Avances et acomptes	AX	AY		
	AC I I F I M M O B I L I S A T I O N S C O R P O R E L L E S	Participations évaluées selon la méthode de mise en équivalence	CS	CT	
Autres participations		CU	CV		
Créances rattachées à des participations		BB	BC		
Autres titres immobilisés		BD	BE		
Prêts		BF	BG		
Autres immobilisations financières*		BH	BI		
TOTAL (II)		BJ	BK	63 149	190 888
AC I I F I M M O B I L I S A T I O N S F I N A N C I E R E S ( 2 )	Matières premières, approvisionnements	BL	BM	1 441	1 441
	En cours de production de biens	BN	BO		
	En cours de production de services	BP	BQ		
	Produits intermédiaires et finis	BR	BS		
	Marchandises	BT	BU	16 831	16 831
AC I I F C I R C U L A N T	Avances et acomptes versés sur commandes	BV	BW	11 443	11 443
	Clients et comptes rattachés (3)*	BX	BY	6 074	81 500
	Autres créances (3)	BZ	CA	179 535	179 535
	Capital souscrit et appelé, non versé	CB	CC		
D I V E R S	Valeurs mobilières de placement (dont actions propres : .....)	CD	CE		
	Disponibilités	CF	CG	84 713	84 713
C O M P T E S D E R É G U L A R I S A T I O N	Charges constatées d'avance (3)*	CH	CI	3 133	3 133
	TOTAL (III)	CJ	CK	6 074	378 596
	Frais d'émission d'emprunt à étaler (IV)	CW			
	Primes de remboursement des obligations (V)	CM			
	Ecarts de conversion actif * (VI)	CN			
	TOTAL GENERAL (I à VI)	CO	1A	69 222	569 484
Renvois : (1) Dont droit au bail :	(2) Part à moins d'un an des immobilisations financières nettes:	CP	(3) Part à plus d'1 an :	CR	
Clause de réserve de propriété :*	Immobilisations :	Stocks :	Créances :		

Désignation de l'entreprise		SAS CA DE BETHUNE		Néant <input type="checkbox"/> *	
				Exercice N	
CAPITAUX PROPRES	Capital social ou individuel (1)* (Dont versé : .....15 000..... )		DA	15 000	
	Primes d'émission, de fusion, d'apport, ...		DB		
	Ecart de réévaluation (2)* (dont écart d'équivalence <input type="checkbox"/> EK )		DC		
	Réserve légale (3)		DD		
	Réserves statutaires ou contractuelles		DE		
	Réserves réglementées (3)* ( Dont réserve spéciale des provisions pour fluctuation des cours <input type="checkbox"/> B1 )		DF		
	Autres réserves ( Dont réserve relative à l'achat d'oeuvres originales d'artistes vivants * <input type="checkbox"/> EJ )		DG		
	Report à nouveau		DH	-356 907	
	<b>RÉSULTAT DE L'EXERCICE (bénéfice ou perte)</b>		DI	-337 257	
	Subventions d'investissement		DJ		
	Provisions réglementées *		DK		
			DL	-679 163	
Autres fonds propres	Produit des émissions de titres participatifs		DM		
	Avances conditionnées		DN		
			DO		
Provisions pour risques et charges	Provisions pour risques		DP		
	Provisions pour charges		DQ		
			DR		
DETTES (4)	Emprunts obligatoires convertibles		DS		
	Autres emprunts obligataires		DT		
	Emprunts et dettes auprès des établissements de crédit (5)		DU		
	Emprunts et dettes financières divers (Dont emprunts participatifs <input type="checkbox"/> EI )		DV	540 059	
	Avances et acomptes reçus sur commandes en cours		DW		
	Dettes fournisseurs et comptes rattachés		DX	419 598	
	Dettes fiscales et sociales		DY	202 056	
	Dettes sur immobilisations et comptes rattachés		DZ		
	Autres dettes		EA	3 052	
Compte régul.	Produits constatés d'avance (4)		EB	83 882	
		EC	1 248 647		
Ecart de conversion passif *		ED			
		EE	569 484		
RENVOIS	(1)	Écart de réévaluation incorporé au capital		1B	
	(2)	Dont	Réserve spéciale de réévaluation (1959)	1C	
			Ecart de réévaluation libre	1D	
			Réserve de réévaluation (1976)	1E	
	(3)	Dont réserve spéciale des plus-values à long terme *		EF	
(4)	Dettes et produits constatés d'avance à moins d'un an		EG	1 248 647	
(5)	Dont concours bancaires courants, et soldes créditeurs de banques et CCP		EH		
			<b>TOTAL GÉNÉRAL (I à V)</b>		

\* Des explications concernant ces rubriques figurent dans la notice n° 2032-NOT-SD

Désignation de l'entreprise : SAS CA DE BETHUNE		Exercice N						Néant <input type="checkbox"/> *	
		France			Exportations et livraisons intracommunautaires			Total	
PRODUITS D'EXPLOITATION	Ventes de marchandises *	FA	35 437	FB		FC	35 437		
	Production vendue {	biens *	FD		FE		FF		
		services *	FG	1 167 504	FH		FI	1 167 504	
	Chiffres d'affaires nets *	FJ	1 202 942	FK		FL	1 202 942		
	Production stockée *					FM			
	Production immobilisée *					FN			
	Subventions d'exploitation					FO	654 765		
	Reprises sur amortissements et provisions, transfert de charges * (9)					FP	3 679		
	Autres Produits (1) (11)					FQ	2 166		
	<b>Total des produits d'exploitation (2) (I)</b>							FR	1 863 552
CHARGES D'EXPLOITATION	Achats de marchandises (y compris droits de douane) *					FS	23 910		
	Variation de stocks (marchandises) *					FT	-6 699		
	Achats de matières premières et autres approvisionnements (y compris droits de douane) *					FU	7 828		
	Variation de stocks (matières premières et approvisionnements) *					FV	-207		
	Autres achats et charges externes (3) (6 bis) *					FW	905 660		
	Impôts, taxes et versements assimilés *					FX	59 920		
	Salaires et traitements *					FY	928 264		
	Charges sociales (10)					FZ	196 566		
	DOTATIONS D'EXPLOITATION	Sur immobilisations	- dotations aux amortissements * (14)				GA	46 063	
			- dotations aux provisions				GB		
		Sur actif circulant : dotations aux provisions*					GC	6 074	
		Pour risques et charges : dotations aux provisions					GD		
	Autres charges (12)					GE	8 440		
	<b>Total des charges d'exploitation (4) (II)</b>							GF	2 175 818
<b>1 - RÉSULTAT D'EXPLOITATION (I - II)</b>							GG	-312 266	
Opérations en commun	Bénéfice attribué ou perte transférée *					GH			
	Perte supportée ou bénéfice transféré *					GI			
PRODUITS FINANCIERS	Produits financiers de participations (5)					GJ			
	Produits des autres valeurs mobilières et créances de l'actif immobilisé (5)					GK			
	Autres intérêts et produits assimilés (5)					GL			
	Reprises sur provisions et transferts de charges					GM			
	Différences positives de change					GN			
	Produits nets sur cessions de valeurs mobilières de placement					GO			
<b>Total des produits financiers (V)</b>							GP		
CHARGES FINANCIÈRES	Dotations financières aux amortissements et provisions *					GQ			
	Intérêts et charges assimilées (6)					GR	15 182		
	Différences négatives de change					GS			
	Charges nettes sur cessions de valeurs mobilières de placement					GT			
<b>Total des charges financières (VI)</b>							GU	15 182	
<b>2 - RÉSULTAT FINANCIER (V - VI)</b>							GV	-15 182	
<b>3 - RÉSULTAT COURANT AVANT IMPÔTS (I - II + III - IV + V - VI)</b>							GW	-327 448	

\* Des explications concernant ces rubriques figurent dans la notice n°2032-NOT-SD

Désignation de l'entreprise <u>SAS CA DE BETHUNE</u>		Néant <input type="checkbox"/> *	
		<b>Exercice N</b>	
PRODUITS EXCEPTIONNELS	Produits exceptionnels sur opérations de gestion		HA 8 000
	Produits exceptionnels sur opérations en capital *		HB
	Reprises sur provisions et transferts de charges		HC
	<b>Total des produits exceptionnels (7) (VII)</b>		HD 8 000
CHARGES EXCEPTIONNELLES	Charges exceptionnelles sur opérations de gestion (6 bis)		HE
	Charges exceptionnelles sur opérations en capital *		HF
	Dotations exceptionnelles aux amortissements et provisions (6 ter)		HG
	<b>Total des charges exceptionnelles (7) (VIII)</b>		HH
<b>4 - RÉSULTAT EXCEPTIONNEL (VII - VIII)</b>		HI 8 000	
Participation des salariés aux résultats de l'entreprise (IX)		HJ 17 808	
Impôts sur les bénéfices * (X)		HK	
<b>TOTAL DES PRODUITS (I + III + V + VII)</b>		HL 1 871 552	
<b>TOTAL DES CHARGES (II + IV + VI + VIII + IX + X)</b>		HM 2 208 809	
<b>5 - BÉNÉFICE OU PERTE (Total des produits - Total des charges)</b>		HN -337 257	
RENVois	(1) Dont produits nets partiels sur opérations à long terme	HO	
	(2) Dont {	produits de locations immobilières	HY
		produits d'exploitation afférents à des exercices antérieurs (à détailler au (8) ci-dessous)	IG
	(3) Dont {	- Crédit-bail mobilier *	HP
		- Crédit-bail immobilier	HQ
	(4) Dont charges d'exploitation afférentes à des exercices antérieurs (à détailler au (8) ci-dessous)	IH	
	(5) Dont produits concernant les entreprises liées	IJ	
	(6) Dont intérêts concernant les entreprises liées	IK 15 182	
	(6bis) Dont dons faits aux organismes d'intérêts général (article 238 bis du CGI)	HX	
	(6ter) Dont amortissements des souscriptions dans des PME innovantes (art. 217 octies du CGI)	RC	
		Dont amortissements exceptionnels de 25% des constructions nouvelles (art. 39 quinquies D du CGI)	RD
	(9) Dont transfert de charges	A1 1 697	
	(10) Dont cotisations personnelles de l'exploitant (13) ( dont montant des cotisations sociales obligatoires hors CSG/CRDS A5 )	A2	
	(11) Dont redevances pour concessions de brevets, de licences (produits)	A3	
(12) Dont redevances pour concessions de brevets, de licences (charges)	A4 6 103		
(13) Dont primes et cotisations complémentaires personnelles	Facultatives A6	Obligatoires A9	
	dont cotisations facultatives Madelin A7		
	dont cotisations facultatives aux nouveaux plans d'épargne retraite A8		
(14) Dont montant de l'amortissement du fonds de commerce (en application de l'article 39, 1-2°, al.3)	HS		
(7) Détail des produits et charges exceptionnels (Si le nombre de lignes est insuffisant, reproduire le cadre (7) et le joindre en annexe) :	Exercice N		
		Charges exceptionnelles	Produits exceptionnels
(8) Détail des produits et charges sur exercices antérieurs :	Exercice N		
		Charges antérieures	Produits antérieurs

Désignation de l'entreprise		SAS CA DE BETHUNE						Néant <input type="checkbox"/> *	
CADRE A		IMMOBILISATIONS				Valeur brute des immobilisations au début de l'exercice		Augmentations	
						1		2	
								3	
INCORP.		TOTAL I				CZ	D8	D9	
		TOTAL II				KD	KE	KF	
CORPORELLES	Terrains				KG		KH	KI	
	Constructions	Sur sol propre	[ Dont Composants	L9		KJ	KK	KL	
		Sur sol d'autrui	[ Dont Composants	M1		KM	KN	KO	
		Installations gales, agenct*, aménagt* des constructions	[ Dont Composants	M2		KP	KQ	KR	
	Installations techniques, matériel et outillage industriels		[ Dont Composants	M3		KS	KT	KU	26 096
	Autres immobilisations corporelles	Installations générales, agencements, aménagements divers *				KV	KW	KX	61 032
		Matériel de transport *				KY	KZ	LA	
		Matériel de bureau et mobilier informatique				LB	LC	LD	12 995
		Emballages récupérables et divers *				LE	LF	LG	
	Immobilisations corporelles en cours				LH	LI	LJ		
	Avances et acomptes				LK	LL	LM		
	TOTAL III				LN	LO	LP	100 122	
	FINANCIERES	Participations évaluées par mise en équivalence				8G	8M	8T	
		Autres participations				8U	8V	8W	
Autres titres immobilisés				1P	1R	1S			
Prêts et autres immobilisations financières				1T	1U	1V			
TOTAL IV				LQ	LR	LS			
TOTAL GÉNÉRAL (I + II + III + IV)				ØG	ØH	ØJ	100 122		
CADRE B		IMMOBILISATIONS				Diminutions		Valeur brute des immobilisations à la fin de l'exercice	
						1		3	
						par virements de poste à poste		Réévaluation légale * ou évaluation par mise en équivalence	
						par cession à des tiers ou mises hors service ou résultant d'une mise en équivalence		Valeur d'origine des immobilisations en fin d'exercice	
INCORP.		TOTAL I		IN	CØ	DØ	D7		
		TOTAL II		IO	LV	LW	IX		
CORPORELLES	Terrains				IP	LX	LY	LZ	
	Constructions	Sur sol propre			IQ	MA	MB	MC	
		Sur sol d'autrui			IR	MD	ME	MF	
		Inst. gales, agenct et am. des constructions			IS	MG	MH	MI	
	Installations techniques, matériel et outillage industriels				IT	MJ	MK	ML	
	Autres immobilisations corporelles	Inst. gales., agenct, aménagements divers				IU	MM	MN	124 242
		Matériel de transport				IV	MP	MQ	MR
		Matériel de bureau et informatique, mobilier				IW	MS	MT	38 531
		Emballages récupérables et divers *				IX	MV	MW	MX
	Immobilisations corporelles en cours				MY	MZ	NA	NB	
	Avances et acomptes				NC	ND	NE	NF	
TOTAL III				IY	NG	NH	250 712		
FINANCIERES	Participations évaluées par mise en équivalence				IZ	ØU	M7	ØW	
	Autres participations				IØ	ØX	ØY	ØZ	
	Autres titres immobilisés				I1	2B	2C	2D	
	Prêts et autres immobilisations financières				I2	2E	2F	2G	
	TOTAL IV				I3	NJ	NK	2H	
TOTAL GÉNÉRAL (I + II + III + IV)				I4	ØK	ØL	254 036	ØM	

\*Des explications concernant cette rubrique figurent dans la notice n° 2032-NOT-SD

Les entreprises ayant pratiqué la **réévaluation légale** de leurs **immobilisations amortissables** (art. 238 bis J du CGI) doivent joindre ce tableau à leur déclaration jusqu'à (et y compris) l'exercice au cours duquel la provision spéciale (col.6) devient nulle.

Désignation de l'entreprise : SAS CA DE BETHUNE					Néant <input checked="" type="checkbox"/> *	
Exercice N clos le   31/12/2024						
CADRE A	Détermination du montant des écarts (col.1 - col.2) (1)		Utilisation de la marge supplémentaire d'amortissement			Montant de la provision spéciale à la fin de l'exercice [(col.1 - col.2) - col.5 (5)] 6
	Augmentation du montant brut des immobilisations 1	Augmentation du montant des amortissements 2	Au cours de l'exercice		Montant cumulé à la fin de l'exercice (4) 5	
			Montant des suppléments d'amortissement (2) 3	Fraction résiduelle correspondant aux éléments cédés (3) 4		
1 Concessions, brevets et droits similaires						
2 Fonds commercial						
3 Terrains						
4 Constructions						
5 Installations techniques mat. et out. industriels						
6 Autres immobilisations corporelles						
7 Immobilisations en cours						
8 Participations						
9 Autres titres immobilisés						
10 <b>TOTAUX</b>						
<p>(1) Les augmentations du montant brut et des amortissements à inscrire respectivement aux colonnes 1 et 2 sont celles qui ont été apportées au montant des immobilisations amortissables réévaluées dans les conditions définies à l'article 238 bis J du CGI et figurant à l'actif de l'entreprise au début de l'exercice. Le montant des écarts est obtenu en soustrayant des montants portés colonne 1, ceux portés colonne 2.</p> <p>(2) Porter dans cette colonne le supplément de dotation de l'exercice aux comptes d'amortissement (compte de résultat) consécutif à la réévaluation.</p> <p>(3) Cette colonne ne concerne que les immobilisations réévaluées cédées au cours de l'exercice. Il convient d'y reporter, l'année de la cession de l'élément, le solde non utilisé de la marge supplémentaire d'amortissement.</p> <p>(4) Ce montant comprend : - le montant total des sommes portées aux colonnes 3 et 4; - le montant cumulé à la fin de l'exercice précédent, dans la mesure où ce montant correspond à des éléments figurant à l'actif de l'entreprise au début de l'exercice.</p> <p>(5) Le montant total de la provision spéciale en fin d'exercice est à reporter au passif du bilan (tableau n° 2051-SD) à la ligne "Provisions réglementées".</p>						
<b>CADRE B</b>	<b>DÉFICITS REPORTABLES AU 31 DÉCEMBRE 1976 IMPUTÉS SUR LA PROVISION SPÉCIALE AU POINT DE VUE FISCAL</b>					
1 - FRACTION INCLUSE DANS LA PROVISION SPÉCIALE AU DÉBUT DE L'EXERCICE.....						
2 - FRACTION RATTACHÉE AU RÉSULTAT DE L'EXERCICE.....					-	
3 - FRACTION INCLUSE DANS LA PROVISION SPÉCIALE EN FIN D'EXERCICE.....					=	
<p>Le cadre B est servi par les seules entreprises qui ont imputé leurs déficits fiscalement reportables au 31 décembre sur la provision spéciale.</p> <p>Il est rappelé que cette imputation est purement fiscale et ne modifie pas les montants de la provision spéciale figurant au bilan. De même, les entreprises en cause continuent à réintégrer chaque année dans leur résultat comptable le supplément d'amortissement consécutif à la réévaluation.</p> <p>Ligne 2 : inscrire la partie de ce déficit incluse chaque année dans les montants portés aux colonnes 3 et 4 du cadre A. Cette partie est obtenue en multipliant les montants portés aux colonnes 3 et 4 par une fraction dont les éléments sont fixés au moment de l'imputation, le numérateur étant le montant du déficit imputé et le dénominateur celui de la provision.</p>						

\* Des explications concernant cette rubrique figurent dans la notice n°2032-NOT-SD

Désignation de l'entreprise <u>SAS CA DE BETHUNE</u>							Néant <input type="checkbox"/> *				
<b>CADRE A</b>		<b>SITUATIONS ET MOUVEMENTS DE L'EXERCICE DES AMORTISSEMENTS TECHNIQUES (OU VENANT EN DIMINUTION DE L'ACTIF) *</b>									
IMMOBILISATIONS AMORTISSABLES			Montant des amortissements au début de l'exercice		Augmentations : dotations de l'exercice		Diminutions : amortissements afférents aux éléments sortis de l'actif et reprises		Montant des amortissements à la fin de l'exercice		
Frais d'établissement et de développement			CY		EL		EM		EN		
Fonds commercial			RE		RF		RI		RJ		
Autres immobilisations incorporelles			PE	720	PF	1 108	PG		PH	1 828	
<b>TOTAL I</b>			RK	720	RM	1 108	RN		RO	1 828	
Terrains			PI		PJ		PK		PL		
Constructions	Sur sol propre		PM		PN		PO		PQ		
	Sur sol d'autrui		PR		PS		PT		PU		
	Inst.générales, agencements et aménagements des constructions		PV		PW		PX		PY		
Installations techniques, matériel et outillage industriels			PZ	10 864	QA	24 074	QB	1 319	QC	33 620	
Autres immobilisations corporelles	Inst. générales, agencements, aménagements divers		QD	3 322	QE	14 179	QF		QG	17 501	
	Matériel de transport		QH		QI		QJ		QK		
	Matériel de bureau et informatique, mobilier		QL	2 543	QM	7 657	QN		QO	10 200	
	Emballages récupérables et divers		QP		QR		QS		QT		
<b>TOTAL II</b>			QU	16 730	QV	45 910	QW	1 319	QX	61 321	
<b>TOTAL GENERAL (I + II)</b>			ØN	17 449	ØP	47 018	ØQ	1 319	ØR	63 149	
<b>CADRE B</b>		<b>VENTILATION DES MOUVEMENTS AFFECTANT LA PROVISION POUR AMORTISSEMENTS DÉROGATOIRES</b>									
Immobilisations amortissables	DOTATIONS					REPRISES					Mouvement net des amortissements à la fin de l'exercice
	Colonne 1 Différentiel de durée et autres	Colonne 2 Mode dégressif		Colonne 3 Amortissement fiscal exceptionnel		Colonne 4 Différentiel de durée et autres	Colonne 5 Mode dégressif		Colonne 6 Amortissement fiscal exceptionnel		
Frais d'établissement	M9	N1	N2	N3	N4	N5	N6				
Fonds commercial	RP	RQ	RR	RS	RT	RU	RV				
Autres immobilisations incorporelles	N7	N8	P6	P7	P8	P9	Q1				
<b>TOTAL I</b>	RW	RX	RY	RZ	SB	SC	SD				
Terrains	Q2	Q3	Q4	Q5	Q6	Q7	Q8				
Constructions	Sur sol propre	Q9	R1	R2	R3	R4	R5	R6			
	Sur sol d' autrui	R7	R8	R9	S1	S2	S3	S4			
	Inst. gales, agenc am. divers	S5	S6	S7	S8	S9	T1	T2			
Inst. techniques mat. et outillage	T3	T4	T5	T6	T7	T8	T9				
Autres immobilisations corporelles	Inst.gales, agenc et am. divers	U1	U2	U3	U4	U5	U6	U7			
	Matériel de transport	U8	U9	V1	V2	V3	V4	V5			
	Mat.bureau et inform. mobilier	V6	V7	V8	V9	W1	W2	W3			
	Emballages récup. et divers	W4	W5	W6	W7	W8	W9	X1			
<b>TOTAL II</b>	X2	X3	X4	X5	X6	X7	X8				
Frais d'acquisition de titres de participations	NL			NM			NO				
<b>Total général (I + II + III)</b>	NP	NQ	NR	NS	NT	NU	NV				
Total général non ventilé (NP+NQ+NR)	NW	Total général non ventilé (NS+NT+NU)		NY	Total général non ventilé (NW-NY)		NZ				
<b>CADRE C</b>		<b>MOUVEMENTS DE L'EXERCICE AFFECTANT LES CHARGES RÉPARTIES SUR PLUSIEURS EXERCICES *</b>									
			Montant net au début de l'exercice		Augmentations		Dotations de l'exercice aux amortissements		Montant net à la fin de l'exercice		
Frais d'émission d'emprunt à étaler							Z9			Z8	
Primes de remboursement des obligations							SP			SR	

Désignation de l'entreprise SAS CA DE BETHUNE Néant  \*

Nature des provisions		Montant au début de l'exercice 1	AUGMENTATIONS : Dotations de l'exercice 2	DIMINUTIONS : Reprises de l'exercice 3	Montant à la fin de l'exercice 4				
Provisions réglementées	Provisions pour reconstitution des gisements miniers et pétroliers *	3T	TA	TB	TC				
	Provisions pour investissement (art. 237 bis A-II du CGI)*	3U	TD	TE	TF				
	Provisions pour hausse des prix (1) *	3V	TG	TH	TI				
	Amortissements dérogatoires	3X	TM	TN	TO				
	Dont majorations exceptionnelles de 30 %	D3	D4	D5	D6				
	Provisions pour prêts d'installation (art. 39 quinquies H du CGI)	IJ	IK	IL	IM				
	Autres provisions réglementées (1)	3Y	TP	TQ	TR				
	<b>TOTAL I</b>	3Z	TS	TT	TU				
Provisions pour risques et charges	Provisions pour litiges	4A	4B	4C	4D				
	Provisions pour garanties données aux clients	4E	4F	4G	4H				
	Provisions pour pertes sur marchés à terme	4J	4K	4L	4M				
	Provisions pour amendes et pénalités	4N	4P	4R	4S				
	Provisions pour pertes de change	4T	4U	4V	4W				
	Provisions pour pensions et obligations similaires	4X	4Y	4Z	5A				
	Provisions pour impôts (1)	5B	5C	5D	5E				
	Provisions pour renouvellement des immobilisations *	5F	5H	5J	5K				
	Provisions pour gros entretien et grandes révisions	EO	EP	EQ	ER				
	Provisions pour charges sociales et fiscales sur congés à payer *	5R	5S	5T	5U				
	Autres provisions pour risques et charges (1)	5V	5W	5X	5Y				
	<b>TOTAL II</b>	5Z	TV	TW	TX				
Provisions pour dépréciation	sur immobilisations	- incorporelles	6A	6B	6C	6D			
		- corporelles	6E	6F	6G	6H			
		- Titres mis en équivalence	Ø2	Ø3	Ø4	Ø5			
		- titres de participation	9U	9V	9W	9X			
		- autres immobilisations financières (1) *	Ø6	Ø7	Ø8	Ø9			
	Sur stocks et en cours	6N	6P	6R	6S				
	Sur comptes clients	6T	1 982	6U	6 074	6V	1 982	6W	6 074
	Autres provisions pour dépréciation (1)*	6X		6Y		6Z		7A	
	<b>TOTAL III</b>	7B	1 982	TY	6 074	TZ	1 982	UA	6 074
	<b>TOTAL GENERAL (I + II + III)</b>	7C	1 982	UB	6 074	UC	1 982	UD	6 074
Dont dotations et reprises	<ul style="list-style-type: none"> <li>- d'exploitation</li> <li>- financières</li> <li>- exceptionnelles</li> </ul>		UE	6 074	UF	1 982			
			UG		UH				
			UJ		UK				

Titres mis en équivalence : montant de la dépréciation à la clôture de l'exercice calculé selon les règles prévues à l'article 39-1-5e du C.G.I. 10

(1) à détailler sur feuillet séparé selon l'année de constitution de la provision ou selon l'objet de la provision.  
 NOTA : Les charges à payer ne doivent pas être mentionnées sur ce tableau mais être ventilées sur l'état détaillé des charges à payer dont la production est prévue par l'article 38 II de l'annexe III au CGI.

\* Des explications concernant cette rubrique figurent dans la notice n° 2032-NOT-SD



Désignation de l' entreprise : <u>SAS CA DE BETHUNE</u>				Néant <input type="checkbox"/> *							
CADRE A		ÉTAT DES CRÉANCES		Montant brut 1		A 1 an au plus 2		A plus d'un an 3			
DE L'ACTIF IMMOBILISE	Créances rattachées à des participations		UL		UM		UN				
	Prêts (1) (2)		UP		UR		US				
	Autres immobilisations financières		UT		UV		UW				
DE L'ACTIF CIRCULANT	Clients douteux ou litigieux		VA	9 035		9 035					
	Autres créances clients		UX	78 539		78 539					
	Créance représentative de titres prêtés ou remis en garantie* ( Provision pour dépréciation antérieurement constituée* UO )		ZI								
	Personnel et comptes rattachés		UY								
	Sécurité sociale et autres organismes sociaux		UZ								
	État et autres collectivités publiques	Impôts sur les bénéfices		VM							
		Taxe sur la valeur ajoutée		VB	43 572		43 572				
		Autres impôts, taxes et versements assimilés		VN	6 416		6 416				
		Divers		VP							
	Groupe et associés (2)		VC								
Débiteurs divers (dont créances relatives à des opérations de pension de titres)		VR	129 547		129 547						
Charges constatées d'avance		VS	3 133		3 133						
<b>TOTAUX</b>		VT	270 242	VU	270 242	VV					
RENVUOIS	(1)	Montant - Prêts accordés en cours d'exercice	VD								
		des - Remboursements obtenus en cours d'exercice	VE								
	(2)	Prêts et avances consentis aux associés (personnes physiques)		VF							
CADRE B		ÉTAT DES DETTES		Montant brut 1		A 1 an au plus 2		A plus d'1 an et 5 ans au plus 3		A plus de 5 ans 4	
Emprunts obligatoires convertibles (1)		7Y									
Autres emprunts obligatoires (1)		7Z									
Emprunts et dettes auprès des établissements de crédit (1)	à 1 an maximum à l'origine		VG								
	à plus d'1 an à l'origine		VH								
Emprunts et dettes financières divers (1) (2)		8A									
Fournisseurs et comptes rattachés		8B	419 598		419 598						
Personnel et comptes rattachés		8C	109 429		109 429						
Sécurité sociale et autres organismes sociaux		8D	57 091		57 091						
Etat et autres collectivités publiques	Impôts sur les bénéfices		8E								
	Taxe sur la valeur ajoutée		VW	18 577		18 577					
	Obligations cautionnées		VX								
	Autres impôts, taxes et assimilés		VQ	16 958		16 958					
Dettes sur immobilisations et comptes rattachés		8J									
Groupe et associés (2)		VI	540 059		540 059						
Autres dettes (dont dettes relatives à des opérations de pension de titres)		8K	3 052		3 052						
Dettes représentatives de titres empruntés ou remis en garantie *		ZZ									
Produits constatés d'avance		8L	83 882		83 882						
<b>TOTAUX</b>		VY	1 248 647	VZ	1 248 647						
RENVUOIS	(1)	Emprunts souscrits en cours d'exercice	VJ		(2)	Montant des divers emprunts et dettes contractés auprès des associés personnes physiques		VL			
		Emprunts remboursés en cours d'exercice	VK		* Des explications concernant cette rubrique figurent dans la notice n° 2032-NOT-SD						

Désignation de l'entreprise : SAS CA DE BETHUNE		Formulaire déposé au titre de l'IR (cocher la case ci-contre)		ET	<input type="checkbox"/>	Néant	<input type="checkbox"/>	* Exercice N, clos le : 31/12/2024		
<b>I. RÉINTÉGRATIONS</b>								<b>BÉNÉFICE COMPTABLE DE L' EXERCICE</b>		
Charges non admises en déduction du résultat fiscal	Rémunération du travail de l'exploitant ou des associés (entreprises à l'IR)							WA		
	Avantages personnels non déductibles* (sauf amortissements à porter ligne ci-dessous)			WD					WB	
	Autres charges et dépenses somptuaires (art. 39-4 du CGI)			WF	2 027			XE	2 127	
	Fraction des loyers à réintégrer dans le cadre d'un crédit-bail immobilier et de levée d'option			RA						
	Provisions et charges à payer non déductibles (cf. tableau 2058-B, cadre III)			WI	17 471			XW	17 471	
	Amendes et pénalités			WJ						
	Réintégrations prévues à l'article 155 du CGI *							XY		
	Impôt sur les sociétés (cf. page 9 de la notice n°2032-NOT-SD)							I7		
	Quote-part Bénéfices réalisés par une société de personnes ou un GIE			WL					K7	
	Résultats bénéficiaires visés à l'article 209 B du CGI					L7				
Régimes particuliers / impositions autres	Moins-values nettes à long terme			- imposées aux taux de 15 % ou de 19 % (12.80 % pour les entreprises à l'IR) - imposées aux taux de 0 %					I8	
	Fraction imposable des plus-values réalisées au cours d'exercices antérieurs*			- Plus-values nettes à court terme - Plus-values soumises au régime des fusions					WN	
	Ecarts de valeurs liquidatives sur OPC* (entreprises à l'IS)								XR	
	Réintégrations diverses à détailler sur feuillet séparé DONT *			Intérêts excédentaires (art. 39-1-3e et 212 du CGI)		SU			WQ	
			Zones d'entreprises* (activité exonérée)		SW					
			Quote-part de 12 % des plus-values à taux zéro		M8					
Réintégration des charges affectées aux activités éligibles au régime de taxation au tonnage								Y1		
Résultat fiscal afférent à l'activité relevant du régime optionnel de taxation au tonnage								Y3		
					<b>TOTAL I</b>		WR	19 598		
<b>II. DÉDUCTIONS</b>								<b>PERTE COMPTABLE DE L'EXERCICE</b>		
Quote-part dans les pertes subies par une société de personnes ou un G.I.E. et quote-part comptabilisée du bénéfice distribué par ces organismes*								WT		
Provisions et charges à payer non déductibles, antérieurement taxées, et réintégrées dans les résultats comptables de l'exercice (cf. tableau 2058- B-SD, cadre III)								WU	9 306	
Régimes particuliers et impositions autres	Plus-values nettes à long terme			- imposées au taux de 15 % (12.80 % pour les entreprises soumises à l'IR)					WV	
				- imposées au taux de 0 %					WH	
				- imposées au taux de 19 %					WP	
				- imputées sur les moins-values nettes à long terme antérieures					WW	
				- imputées sur les déficits antérieurs					XB	
	Autres plus-values imposées aux taux de 19 %								I6	
	Fraction des plus-values nettes à court terme de l'exercice dont l'imposition est différée*								WZ	
	Régime des sociétés mères et des filiales *			Quote-part de frais et charges restant imposable à déduire		2A			XA	
	Produit net des actions et parts d'intérêts :			des produits nets de participation						
	Produits de participations inéligibles au régime des sociétés mères déductibles à hauteur de 99 % (art. 223 B du CGI)								ZX	
Mesures d'incitation	Dédution au titre des investissements et souscriptions réalisés outre-mer *								ZY	
	Majoration d'amortissement*								XD	
	France ruralités revitalisation - FRR (art.44 quindecies A)		HT	Entreprises nouvelles (art. 44 sexies)		L2	J.E.I. (art.44 sexies A)		L5	XF
	ZFU-TE (art. 44 octies A)		ØV	S.I.I.C. (art. 208C)		K3	Zone de restructuration de la défense (44 terdecies)		PA	
	Bassin urbain à dynamiser (art. 44 sexdecies)		PP	Bassin d'emploi à redynamiser (art 44 duodécies)		IF	Zone franche d'activité nouvelle génération (art. 44 quaterdecies)		XC	
			Zone de revitalisation rurale (art. 44 quindecies)		PC	Zone de développement prioritaire (art.44 septdecies)		PB		
Ecarts de valeurs liquidatives sur OPC* (entreprises à l'IS)								XS		
Dédutions diverses à détailler sur feuillet séparé			dont déduction exceptionnelle (art. 39 decies)		X9			YH		
			dont déduction exceptionnelle (art. 39 decies A)		YA			YC		
			dont déduction exceptionnelle (art. 39 decies B)		YB			YD		
			dont déductions exceptionnelles (art. 39 decies F)		YI			ZI		
			dont déduction exceptionnelle (art. 39 decies G)		YL			Créance dégagee par le report en arrière de déficit		
Dédution des produits affectés aux activités éligibles au régime de taxation au tonnage								Y2		
<b>III. RÉSULTAT FISCAL</b>							<b>TOTAL II</b>	XH	346 563	
Résultat fiscal avant imputation des déficits reportables :			bénéfice (I moins II)		XI			XJ		
			déficit (II moins I)					326 965		
Déficit de l'exercice reporté en arrière (entreprises à l'IS)*					ZL					
Déficits antérieurs imputés sur les résultats de l'exercice (entreprises à l'IS) *								XL		
<b>RÉSULTAT FISCAL BÉNÉFICE</b> (ligne XN) ou <b>DÉFICIT</b> reportable en avant (ligne XO)					XN			XO	326 965	

**DÉTERMINATION DU RÉSULTAT COMME SI LA SOCIÉTÉ ÉTAIT IMPOSÉE SÉPARÉMENT**

(A souscrire par chaque société du groupe)

Dénomination de la société : CA DE BETHUNE

Néant  \*

N° SIRET : | 9 | 4 | 9 | 4 | 8 | 4 | 4 | 3 | 0 | 0 | 0 | 0 | 1 | 0 |

Exercice ouvert le : 01/01/2024

clos le : 31/12/2024

**I-REINTEGRATIONS**

Bénéfice comptable de l'exercice  
(report de la ligne WA du 2058-A-SD)

	E 1	
Réintégrations (report des lignes WD à Y3 du 2058 A-SD)	E 2	19 598
Réintégrations des charges financières selon l'article 212 bis du CGI	E 9	
Réintégration de 4 % du produit des participations concernées par le taux réduit de la quote-part de frais et charges mentionnée en ligne 2A du tableau 2058-A-SD	Z 7	

TOTAL I E 3 19 598

**II-DEDUCTIONS**

Perte comptable de l'exercice  
(report de la ligne WS du 2058-A-SD)

Déductions (report des lignes WT, WU, WZ et XA à Y2 du tableau 2058-A-SD)	E 5	9 306
Plus-values nettes à long terme	EY	
	E 6	
	EZ	
	E 7	
	E8	
• autres plus-values imposées au taux de 19 % (art. 210 F, 208 C et 219-IV du CGI)	I9	

**III. RESULTAT FISCAL**

TOTAL II F 1 346 563

Résultat fiscal avant imputation des déficits reportables	Bénéfice (I-II)	F 2	
	Déficit (II-I)	F 3	326 965
Déficit de l'exercice reporté en arrière *		F 4	
Déficits antérieurs imputés sur les résultats de l'exercice (à détailler au cadre I du tableau n° 2058-B-bis) *		F 6	
Résultat fiscal	Bénéfice	F 8	
	Déficit	F 9	326 965

\* Des explications concernant cette rubrique sont données dans la notice.

Désignation de l'entreprise <u>SAS CA DE BETHUNE</u>			Néant <input type="checkbox"/> *		
<b>I. SUIVI DES DÉFICITS</b>					
Déficits restant à reporter au titre de l'exercice précédent (1)			K4	346 895	
Déficits transférés de plein droit (art. 209-II-2 du CGI)	K4 bis		Nombre d'opérations sur l'exercice <sup>(2)</sup>	K4 ter	
Déficits imputés (total lignes XB et XL du tableau 2058-A-SD)			K5		
Déficits reportables (différence K4 + K4bis - K5)			K6	346 895	
Déficit de l'exercice (tableau 2058-A-SD, ligne XO)			YJ		
Total des déficits restant à reporter (différence K6 + YJ)			YK	346 895	
<b>II. INDEMNITÉS POUR CONGÉS A PAYER, CHARGES SOCIALES ET FISCALES CORRESPONDANTES</b>					
Montant déductible correspondant aux droits acquis par les salariés pour les entreprises placées sous le régime de l'article 39-1.1e bis al. 1er du CGI, dotations de l'exercice			ZT	103 266	
<b>III. PROVISIONS ET CHARGES A PAYER, NON DÉDUCTIBLES POUR L'ASSIETTE DE L'IMPÔT</b>					
(à détailler sur feuillet séparé)		Dotations de l'exercice		Reprises sur l'exercice	
Indemnités pour congés à payer, charges sociales et fiscales correspondantes non déductibles pour les entreprises placées sous le régime de l'article 39-1. 1e bis al. 2 du CGI *		ZV		ZW	
Provisions pour risques et charges *					
		8X		8Y	
		8Z		9A	
		9B		9C	
Provisions pour dépréciation *					
		9D		9E	
		9F		9G	
		9H		9J	
Charges à payer					
PARTICIPATION		9K	17 471	9L	9 306
		9M		9N	
		9P		9R	
		9S		9T	
TOTAUX (YN = ZV à 9S) et (YO = ZW à 9T) à reporter au tableau 2058-A-SD :		YN	17 471	YO	9 306
			↓ ligne WI	↓ ligne WU	

**CONSÉQUENCES DE LA MÉTHODE PAR COMPOSANTS (art. 237 septies du CGI)**

Montant de la réintégration ou de la déduction	Montant au début de l'exercice		Imputations	Montant net à la fin de l'exercice
	L1			

\* Des explications concernant ces rubriques figurent dans la notice n° 2032-NOT-SD

(1) Cette case correspond au montant porté sur la lignes YK du tableau 2058-B-SD déposé au titre de l'exercice précédent.

(2) Indiquer, sur un feuillet séparé, l'identification, opération par opération, du nom de la société (et son n° siren) dont proviennent les déficits et le montant du transfert.

**ÉTAT DE SUIVI DES DÉFICITS ET AFFECTATION DES MOINS-VALUES À LONG TERME  
COMME SI LA SOCIÉTÉ ÉTAIT IMPOSÉE SÉPAREMENT**

(A souscrire par chaque société du groupe)

Dénomination de la société : CA DE BETHUNE

Néant  \*

Exercice ouvert le : 01/01/2024  
clos le : 31/12/2024

Rappel de la plus ou moins-value de l'exercice relevant du taux de 19 %	
Rappel de la plus ou moins-value de l'exercice relevant du taux de 15 %	
Rappel de la plus ou moins-value de l'exercice relevant du taux de 0 %	
Gains nets d'ensemble retirés de la cession d'éléments d'actif exclus du régime des plus ou moins - values à long terme (art. 219 I a <i>sexies-0</i> du CGI)	

I - SUIVI DES DÉFICITS *						
Déficits restant à reporter au titre de l'exercice précédent (1)			M5	346 895		
Déficits transférés de plein droit (art. 209-II-2 du CGI)	(	Nombre d'opérations sur l'exercice	M5bis	)	M5ter	
Déficits imputés			J9			
Déficits reportables			M6	346 895		
Déficits nés au titre de l'exercice			H8	326 965		
Total des déficits restant à reporter			H9	673 860		

(1) Report de la ligne H9 du tableau 2058-B-bis-SD déposé au titre de l'exercice précédent.

II - ELEMENTS ASSUJETTIS AU REGIME FISCAL DES MOINS-VALUES A LONG TERME						
Origine	Moins-values			Imputations sur les plus-values à long terme à 19 % ou à 15 %	Imputations sur le résultat de l'exercice	Solde des moins-values à reporter Col : 2 + 3 + 4 - 5 - 6
	À 15 %	À 19 %	à 19 % ou à 15 % imputables sur le résultat de l'exercice			
1	2	3	4	5	6	7
Moins-values nettes	N					
Moins-values à long terme subies au cours des 10 exercices antérieurs (montant restant à déduire à la clôture du dernier exercice)	N-1					
	N-2					
	N-3					
	N-4					
	N-5					
	N-6					
	N-7					
	N-8					
	N-9					
	N-10					

Désignation de l'entreprise <u>SAS CA DE BETHUNE</u>											Néant <input type="checkbox"/> *											
ORIGINES	Report à nouveau figurant au bilan de l'exercice antérieur à celui pour lequel la déclaration est établie	ØC		AFFECTATIONS	Affectations aux réserves { - Réserves légales - Autres réserves Dividendes Autres répartitions Report à nouveau (NB : le total I doit être égal au total II)	ZB		TOTAL II														
	Résultat de l'exercice précédant celui pour lequel la déclaration est établie	ØD	-356 907			ZD																
	Prélèvements sur les réserves	ØE				ZE																
						ZF																
	<b>TOTAL I</b>	ØF	-356 907			ZG			-356 907													
			ZH		-356 907																	
<b>RENSEIGNEMENTS DIVERS</b>											<b>Exercice N :</b>											
ENGAGEMENTS	- Engagements de crédit-bail mobilier	Préciser le prix de revient des ( biens pris en crédit bail			J7			YQ														
	- Engagements de crédit-bail immobilier											YR										
	- Effets portés à l'escompte et non échus											YS										
DETAILS DES POSTES AUTRES ACHATS ET CHARGES EXTERNES	- Sous-traitance											YT	294 014									
	- Locations, charges locatives et de copropriété	dont montant des loyers des biens pris en location pour une durée > 6 mois			J8	35 803		XQ	35 803													
	- Personnel extérieur à l'entreprise											YU										
	- Rémunérations d'intermédiaires et honoraires (hors rétrocessions)											SS	41 401									
	- Rétrocessions d'honoraires, commissions et courtages											YV										
	- Autres comptes	dont cotisations versées aux organisations syndicales et professionnelles			ES	2 988		ST	534 442													
	Total du poste correspondant à la ligne FW du tableau n° 2052-SD											ZJ	905 660									
	- CFE et CVAE											YW	14 607									
	- Autres impôts, taxes et versements assimilés	(dont taxe intérieure de consommation sur les produits énergétiques			ZS			9Z	45 313													
	Total du compte correspondant à la ligne FX du tableau n° 2052-SD											YX	59 920									
I.V.A.	- Montant de la T.V.A. collectée											YY	250 451									
	- Montant de la T.V.A. déductible comptabilisée au cours de l'exercice au titre des biens et services ne constituant pas des immobilisations											YZ	233 016									
DIVERS	- Montant brut des salaires (cf. la dernière déclaration sociale nominative DSN au titre 2024 )*											ØB	913 899									
	- Montant de la plus-value constatée en franchise d'impôt lors de la première option pour le régime simplifié d'imposition *											ØS										
	- Taux d'intérêt le plus élevé servi aux associés à raison des sommes mises à la disposition de la société *											ZK	3,81 %									
	- Numéro de centre agréé *	XP										- Filiales et participations : (Liste au tableau 2059-G-SD prévue à l'art. 38 II de l'annexe III au CGI)	ZR	0								
	- Aides perçues ayant donné droit à la réduction d'impôt prévue au 4 de l'article 238 bis du CGI pour l'entreprise donatrice											RG										
	- Montant de l'investissement reçu qui a donné lieu à amortissement exceptionnel chez l'entreprise investisseur dans le cadre de l'article 217 octies du CGI											RH										
RÉGIME DE GROUPE *	Société : résultat comme si elle n'avait jamais été membre du groupe.		JA		Plus-values à 15 %	JK		Plus-values à 0 %	JL													
					Plus-values à 19 %	JM		Imputations	JC													
	Groupe : résultat d'ensemble.		JD		Plus-values à 15 %	JN		Plus-values à 0 %	JO													
					Plus-values à 19 %	JP		Imputations	JF													
	Si vous relevez du régime de groupe : indiquer 1 si société mère, 2 si société filiale			JH		N° SIRET de la société mère du groupe			JJ	8	7	8	5	5	3	2	0	5	0	0	0	2

Désignation de l'entreprise : SAS CA DE BETHUNE Néant  \*

**A - DÉTERMINATION DE LA VALEUR RÉSIDUELLE**

Nature et date d'acquisition des éléments cédés*		Valeur d'origine*	Valeur nette réévaluée*	Amortissements pratiqués en franchise d'impôt	Autres amortissements *	Valeur résiduelle
①		②	③	④	⑤	⑥
I. Immobilisations*	1					
	2					
	3					
	4					
	5					
	6					
	7					
	8					
	9					
	10					
	11					
	12					

**B - PLUS-VALUES, MOINS-VALUES**

**Qualification fiscale des plus et moins-values réalisées \***

	Prix de vente	Montant global de la plus-value ou de la moins-value	Court terme	Long terme ⑩			Plus-values taxables à 19 % (1)
				19 %	15 % ou 12,8 %	0 %	
	⑦	⑧	⑨	⑩			⑪
I. Immobilisations*	1						
	2						
	3						
	4						
	5						
	6						
	7						
	8						
	9						
	10						
	11						
	12						
II. Autres éléments	13	Fraction résiduelle de la provision spéciale de réévaluation afférente aux éléments cédés	+				
	14	Amortissements irrégulièrement différés se rapportant aux éléments cédés	+				
	15	Amortissements afférents aux éléments cédés mais exclus des charges déductibles par une disposition légale	+				
	16	Amortissements non pratiqués en comptabilité et correspondant à la déduction fiscale pour investissement, définie par les lois de 1966, 1968 et 1975, effectivement utilisée	+				
	18	Provisions pour dépréciation des titres relevant du régime des plus ou moins-values à long terme devenues sans objet au cours de l'exercice					
	19	Dotations de l'exercice aux comptes de provisions pour dépréciation des titres relevant du régime des plus ou moins-values à long terme					
	20	Divers (détail à donner sur une note annexe)*					
Cadre A : Plus ou moins-value nette à court terme (total algébrique des lignes 1 à 20 de la colonne) ⑨							
Cadre B : Plus ou moins-value nette à long terme (total algébrique des lignes 1 à 20 de la colonne) ⑩							
Cadre C : autres plus-values taxable à 19 % ⑪			(A)	(B) avec une ventilation par taux		(C)	

\* Des explications concernant cette rubrique figurent dans la notice n°2032-NOT-SD (1) Ces plus-values sont imposables au taux de 19 % en application de l'article 208 C du CGI.

Désignation de l'entreprise : SAS CA DE BETHUNE		Formulaire déposé au titre de l'IR		EU	Néant <input checked="" type="checkbox"/> *
<b>A ÉLÉMENTS ASSUJETTIS AU RÉGIME FISCAL DES PLUS-VALUES À COURT TERME</b> (à l'exclusion des plus-values de fusion dont l'imposition est prise en charge par les sociétés absorbantes) (cf. cadre B)					
Origine		Montant net des plus-values réalisées *	Montant antérieurement réintégré	Montant compris dans le résultat de l'exercice	Montant restant à réintégrer
Plus-values réalisées au cours de l'exercice	Imposition répartie				
	sur 3 ans (entreprises à l'IR)				
	sur 10 ans				
	sur une durée différente (art. 39 quaterdecies 1 ter du CGI)				
<b>TOTAL 1</b>					
Plus-values réalisées au cours des exercices antérieurs	Imposition répartie	Montant net des plus-values réalisées à l'origine	Montant antérieurement réintégré	Montant rapporté au résultat de l'exercice	Montant restant à réintégrer
	sur 3 ans au titre de	N-1			
		N-2			
	Sur 10 ans ou sur une durée différente (art. 39 quaterdecies 1 ter et 1 bis du CGI)	N-1			
		N-2			
		N-3			
		N-4			
		N-5			
		N-6			
		N-7			
N-8					
N-9					
<b>TOTAL 2</b>					
<b>B PLUS-VALUES RÉINTÉGRÉES DANS LES RÉSULTATS DES SOCIÉTÉS BÉNÉFICIAIRES DES APPORTS</b> (Cette rubrique ne comprend pas les plus-values afférentes aux biens non amortissables ou taxées lors des opérations de fusion ou d'apport.)					
<input type="checkbox"/> Plus-values de fusion, d'apport partiel ou de scission (personnes morales soumises à l'impôt sur les sociétés seulement), cochez la case ci-contre			<input type="checkbox"/> Plus-values d'apport à une société d'une activité professionnelle exercée à titre individuel (toutes sociétés), cochez la case ci-contre		
Origine des plus-values et date des fusions ou des apports	Montant net des plus-values réalisées à l'origine	Montant antérieurement réintégré	Montant rapporté au résultat de l'exercice	Montant restant à réintégrer	
<b>TOTAL</b>					

\*Des explications concernant cette rubrique figurent dans la notice n° 2032-NOT-SD



Désignation de l'entreprise : SAS CA DE BETHUNE Néant  \*

Rappel de la plus-value de l'exercice relevant du taux de 15 % <sup>1</sup> ou 12,80 % <sup>2</sup>	
Gains nets retirés de la cession de titre de sociétés à prépondérance immobilière non cotées exclus du régime du long terme (art 219 I a sexies-0 bis du CGI) <sup>1</sup>	
Gains nets retirés de la cession de certains titres dont le prix de revient est supérieur à 22,8 M€(art. 219 I a sexies-0 du CGI) <sup>1</sup>	

- <sup>1</sup> Entreprises soumises à l'IS
- <sup>2</sup> Entreprises soumises à l'IR

**I - SUIVI DES MOINS-VALUES DES ENTREPRISES SOUMISES À L'IMPÔT SUR LE REVENU**

Origine <sup>1</sup>	Moins-values à 12,80 % <sup>2</sup>	Imputation sur les plus-values à long terme de l'exercice imposables à 12,80 % <sup>3</sup>	Solde des moins-values à 12,80 % <sup>4</sup>
Moins-values nettes N			
Moins-values nettes à long terme subies au cours des dix exercices antérieurs (montant restant à déduire à la clôture du dernier exercice)	N-1		
	N-2		
	N-3		
	N-4		
	N-5		
	N-6		
	N-7		
	N-8		
	N-9		
	N-10		

**II - SUIVI DES MOINS-VALUES A LONG TERME DES ENTREPRISES SOUMISES À L'IMPÔT SUR LES SOCIÉTÉS \***

Origine <sup>1</sup>	Moins values		Imputations sur les plus-values à long terme	Imputations sur le résultat de l'exercice <sup>5</sup>	Solde des moins-values à reporter col. <sup>6</sup> = <sup>2</sup> + <sup>3</sup> - <sup>4</sup> - <sup>5</sup> <sup>6</sup>
	À 19 % ou à 15 % <sup>2</sup>	À 19 % ou 15 % imputables sur le résultat de l'exercice <sup>3</sup>	À 15 % ou 19 % <sup>4</sup>		
Moins-values nettes N					
Moins-values nettes à long terme subies au cours des dix exercices antérieurs (montants restant à déduire à la clôture du dernier exercice)	N-1				
	N-2				
	N-3				
	N-4				
	N-5				
	N-6				
	N-7				
	N-8				
	N-9				
	N-10				

Copyright Groupe ISA (2025) ISACOMPTA

\* Des explications concernant cette rubrique figurent dans la notice n° 2032-NOT-SD

**ÉTAT DES RECTIFICATIONS APPORTÉES AU RÉSULTAT ET AUX PLUS OU MOINS-VALUES NETTES À LONG TERME POUR LA DÉTERMINATION DU RÉSULTAT D'ENSEMBLE**

(À souscrire par la société mère au titre du résultat d'ensemble et pour chaque société membre concernée par ces rectifications.  
Une copie de l'état établi par la société mère pour la société concernée est jointe à la déclaration de résultat de cette dernière société)

Dénomination de la société intégrée  
ou du groupe : CA DE BETHUNE

Cocher la case si la déclaration  
souscrite concerne la société mère

N° SIRET de la société intégrée : 949484430

Exercice ouvert le : 01/01/2024

clos le : 31/12/2024

Néant \*

A - RESULTAT		Bénéfice et réintégrations		Déficit et déductions		
Résultat à prendre en compte pour la détermination du résultat d'ensemble	CA		CB		326 965	
Jetons de présence réintégrés pour la détermination du résultat d'ensemble (art. 223 B alinéa 4 du CGI)	CD					
Produits de participations n'ouvrant pas droit au régime mère-fille non retenus, à hauteur de 99 % de leur montant, pour la détermination du résultat d'ensemble (art. 223 al. 3 du CGI)			CE			
Dotations complémentaires aux provisions pour dépréciation de créances ou de titres ou pour risques non pris en compte pour la détermination du résultat d'ensemble et reprises correspondantes (art. 223 B alinéa 3 du CGI)	CF		CG			
Abandons de créance et subventions directes et indirectes non retenus pour la détermination du résultat d'ensemble et reprises correspondantes (art. 223 B alinéa 5 du CGI dans sa version applicable aux exercices ouverts avant le 1er janvier 2019)	CH		CJ			
Déduction au titre des investissements et souscriptions réalisés outre-mer (art. 217 undecies et 217 duodecimes du CGI) pour les opérations intra-groupe	CL					
Résultat, plus ou moins-values nettes soumises au taux de droit commun afférents à certaines cessions d'immobilisations et non retenus pour la détermination du résultat d'ensemble <sup>(1)</sup> (art. 223 F alinéa 1 du CGI)	CM		CN			
Dotations complémentaires aux provisions constituées sur des éléments d'actif ayant fait l'objet d'une cession relevant de l'article 223 F du CGI et reprises correspondantes	DU		DV			
Suppléments d'amortissements pratiqués par la société cessionnaire d'un bien amortissable à la suite d'une cession d'immobilisations qui n'ont pas été retenus dans le résultat d'ensemble (art. 223 F alinéa 1 du CGI)	CP					
Résultat, plus et moins-values nettes soumises au taux de droit commun afférents à certaines cessions d'immobilisations qui n'ont pas été retenues pour la détermination du résultat d'ensemble (art. 223 F alinéa 2 du CGI)	CR		CS			
Quote-part de déficits relatifs aux suppléments d'amortissements provenant de la réévaluation d'immobilisations entre le 31-12-86 et la date d'entrée dans le groupe	CT					
Régularisation relative à la cession d'immobilisations réévaluées	CU					
Autres régularisations (à détailler)	CV		CW			
<b>TOTAL</b>	CX		CY		326 965	
<b>BENEFICE (CX - CY) ou DEFICIT (CY - CX)</b>	CZ		DA		326 965	
<b>B - PLUS ET MOINS-VALUES NETTES A LONG TERME</b>	Cession d'immobilisations					
	Plus-values et réintégrations			Moins-values et déductions		
	Taux de 19 % <sup>(3)</sup>	Taux de 15 %	Taux de 0 %	Taux de 19 % <sup>(3)</sup>	Taux de 15 %	Taux de 0 %
Plus et moins-values nettes à long terme retenues pour la détermination des plus et moins-values nettes d'ensemble	BT	B9	C1	A1	C2	C3
Dotations complémentaires aux provisions constituées par une société du groupe et reprises correspondantes	BU	C4	C5	A2	C6	C7
Résultat, plus ou moins-values nettes soumises au taux de droit commun afférents à certaines cessions d'immobilisations et non retenus pour la détermination du résultat d'ensemble <sup>(1)</sup> (art. 223 F alinéa 1 du CGI)	BV	C8	C9	A3	DI	DO
Résultat, plus et moins-values nettes soumises au taux de droit commun afférents à certaines cessions d'immobilisations qui n'ont pas été retenus pour la détermination de la plus ou moins-value nette à long terme d'ensemble (art. 223 F alinéa 2 du CGI)	BW	DQ	DY	A4	DZ	B8
Dotations complémentaires aux provisions constituées sur des titres éligibles au régime des plus ou moins-values à long terme ayant fait l'objet d'une cession relevant de l'article 223 F du CGI et reprises correspondantes	BX	D1	D2	A5	D3	D4
Régularisations relatives à la cession d'immobilisations réévaluées	BY	D5	D6	A6	D7	D8
Autres régularisations (à détailler)	BZ	D9	EA	A7	EB	EC
<b>SOUS TOTAL</b>	BS	ED	EE	A8	EF	EG
TOTAL plus-values (BS - A8) ou moins-values (A8-BS) taux de 19 %	BR			A9		
TOTAL plus-values (ED - EF) ou moins-values (EF - ED) taux de 15 %		B7			B6	
TOTAL plus-values (EE - EG) ou moins-values (EG - EE) taux de 0 %			B5			B4
<b>C - AUTRES PLUS-VALUES À 19%</b>						
Plus-values à 19 % ( art. 210 F, 208 C et 219-IV du CGI )	B3					

(1) À réintégrer ou à déduire en cas de cession, de sortie de groupe ou d'apport mentionnés au deuxième alinéa de l'article 223 F du CGI.

(2) Y compris les amortissements irrégulièrement différés en contravention avec les dispositions de l'article 39 B du CGI.

(3) Le taux de 19 % concerne les sociétés à prépondérance immobilière (SPI) cotées.

\* Des explications concernant cette rubrique sont données dans la notice.

**FICHE DE CALCUL DU PLAFONNEMENT DES RÉSULTATS ET DES PLUS-VALUES NETTES À LONG TERME POUR L'IMPUTATION DES DÉFICITS ET MOINS-VALUES ANTÉRIEURS À L'ENTRÉE DANS LE GROUPE**

(A souscrire par chaque société du groupe)

Dénomination de la société : CA DE BETHUNE

N° SIRET : 94948443000010

Exercice ouvert le : 01/01/2024

clos le : 31/12/2024

Néant \*

<b>Plafonnement des plus-values nettes à long terme d'imputation (Art. 223 I 4 du CGI)</b>	<b>19 % <sup>(1)</sup></b>	<b>15 %</b>	<b>0 %</b>
Plus ou moins-values nettes à long terme déterminées par l'entreprise	1		
Plus-values à long terme résultant de certaines cessions et non retenues pour la détermination de la plus-value nette à long terme d'ensemble y compris les plus-values de transfert de titres de compte à compte dont le report d'imposition cesse du fait de la cession	2		
Plus-values à long terme provenant de cessions hors du groupe d'immobilisations non amortissables ayant fait l'objet d'un apport qui a bénéficié des dispositions de l'article 210 A du CGI à hauteur de la plus-value d'apport	3		
Moins-values à long terme résultant de cessions relevant de l'article 223 F du CGI	4		
Plus-values nettes à long terme utilisées pour l'imputation des déficits et moins-values nettes à long terme antérieurs : 1- (2+3)+4	5		

<b>Plafonnement du bénéfice d'imputation (Art. 223 I 4 du CGI)</b>		
Résultat fiscal avant imputation des déficits reportables (Bénéfice : 2058 A-SD ligne XI) (ou Déficit : 2058 A-SD ligne XJ)	6	-326 965
Abandons de créances et subventions directes et indirectes	7	
Plus-values à court terme et résultats provenant de certaines cessions et non retenues pour la détermination du résultat d'ensemble y compris les résultats de transfert de titres de compte à compte dont le report d'imposition cesse du fait de la cession	8	
Plus-values à court terme provenant de cessions hors du groupe d'immobilisations non amortissables ayant fait l'objet d'un apport qui a bénéficié des dispositions de l'article 210 A du CGI à hauteur de la plus-value d'apport	9	
Plus-values sur immobilisations amortissables dégagées lors d'un apport qui a bénéficié du régime de l'article 210 A du CGI et qui sont réintégrées par la société bénéficiaire de cet apport	10	
Réévaluations libres	11	
Pertes provenant de cessions relevant de l'article 223 F du CGI	12	
Bénéfice utilisé pour l'imputation des déficits antérieurs : 6 - (7 + 8 + 9 + 10 + 11) + 12	13	-326 965

(1) pour les cessions de titres de sociétés à prépondérance immobilière (SPI) cotées.

\* Des explications concernant cette rubrique sont données dans la notice.

**ÉTAT DES RECTIFICATIONS APPORTÉES AU RÉSULTAT D'ENSEMBLE ET AUX PLUS-VALUES OU MOINS-VALUES NETTES À LONG TERME D'ENSEMBLE AU TITRE DES OPÉRATIONS LIÉES À DES SOCIÉTÉS INTERMÉDIAIRES ET/OU À L'ENTITÉ MÈRE NON RÉSIDENTE ET/OU LES SOCIÉTÉS ÉTRANGÈRES**

(A souscrire par la société mère au titre du résultat d'ensemble pour chaque société dont les résultats transmis au groupe sont concernés par ces rectifications. Une copie sera jointe à la déclaration de résultat de la filiale)



Dénomination de la société mère :										RECREA HOLDING													
SIREN de la société mère :										8	7	8	5	5	3	2	0	5	0	0	0	2	1
Dénomination de la société intégrée concernée par les rectifications :										CA DE BETHUNE													
SIREN de la société intégrée :										9	4	9	4	8	4	4	3	0					
Exercice ouvert le :		0	1	0	1	2	0	2	4	clos le :		3	1	1	2	2	0	2	4				
<b>A - RESULTAT D'ENSEMBLE</b>										<b>Montants rapportés au résultat d'ensemble</b>					<b>Montants déduits du résultat d'ensemble</b>								
Produits de participation n'ouvrant pas droit au régime « mère-filles » perçus par une société du groupe d'une société intermédiaire, entité mère non résidente ou société étrangère (art. 223 B, alinéa 2) <sup>2</sup>															MB								
Provisions constituées ou reprises à raison d'une société intermédiaire, entité mère non résidente ou société étrangère (créances, risques, titres exclus du régime du long terme) (art. 223 B, alinéa 3)										MC					MD								
Charges financières liées à l'acquisition des titres d'une société membre du groupe ou des titres d'une société intermédiaire ou une société étrangère (art. 223 B, alinéa 6)										MI													
Plus-values ou moins-values de cessions de titres d'une société du groupe à une société intermédiaire, entité mère non résidente ou société étrangère (court terme) (art. 223 F)										ML					MO								
<b>TOTAL</b>										MP					MQ								

<b>B – PLUS-VALUE ET MOINS-VALUE NETTE À LONG TERME D'ENSEMBLE</b>	Montants rapportés à la plus-value ou moins-value nette d'ensemble				Montants déduits de la plus-value ou moins-value nette d'ensemble			
	Plus et moins-values à long terme à 19 %		Plus et moins-values à long terme à 0 %		Plus et moins-values à long terme à 19 %		Plus et moins-values à long terme à 0 %	
Provisions constituées à raison de la dépréciation des titres d'une société intermédiaire, entité mère non résidente ou société étrangère et reprises (art. 223 D, alinéa 4)	NA		ND		NG		NJ	
Plus-values ou moins-values de cessions de titres d'une société du groupe à une société intermédiaire, entité mère non résidente ou société étrangère (art. 223 F)	NB		NE		NH		NK	
<b>TOTAL</b>	NC		NF		NI		NL	

1 La société mère devra numéroter ces tableaux 2058-PAP-SD.

2 Lorsque la société intermédiaire, l'entité mère non résidente, ou la société étrangère remplit depuis plus d'un exercice les conditions pour être membre du groupe, autres que celle d'être soumise à l'impôt sur les sociétés en France.

Désignation de l'entreprise : SAS CA DE BETHUNE												Néant <input type="checkbox"/> *																			
Exercice ouvert le : .....01/01/2024.....				et clos le : .....31/12/2024.....				Durée en nombre de mois		1   2																					
<b>DÉCLARATION DES EFFECTIFS</b>																															
Effectif moyen du personnel * :										YP	35																				
Dont apprentis										YF																					
Dont handicapés										YG																					
Effectifs affectés à l'activité artisanale										RL																					
<b>CALCUL DE LA VALEUR AJOUTÉE</b>																															
<b>I- Chiffre d'affaires de référence CVAE</b>																															
Ventes de produits fabriqués, prestations de services et marchandises										OA	1 202 942																				
Redevances pour concessions, brevets, licences et assimilées										OK																					
Plus-values de cession d'immobilisations corporelles ou incorporelles si rattachées à une activité normale et courante										OL																					
Refacturations de frais inscrites au compte de transfert de charges										OT																					
<b>TOTAL 1</b>										OX	1 202 942																				
<b>II- Autres produits à retenir pour le calcul de la valeur ajoutée</b>																															
Autres produits de gestion courante (hors quotes-parts de résultat sur opérations faites en commun)										OH	2 166																				
Production immobilisée à hauteur des seules charges déductibles ayant concouru à sa formation										OE																					
Subventions d'exploitation reçues										OF	654 765																				
Variation positive des stocks										OD	6 906																				
Transferts de charges déductibles de la valeur ajoutée										OI																					
Rentrées sur créances amorties lorsqu'elles se rapportent au résultat d'exploitation										XT																					
<b>TOTAL 2</b>										OM	663 838																				
<b>III- Charges à retenir pour le calcul de la valeur ajoutée <sup>(1)</sup></b>																															
Achats										ON	420 759																				
Variation négative des stocks										OQ																					
Services extérieurs, à l'exception des loyers et redevances										OR	480 836																				
Loyers et redevances, à l'exception de ceux afférents à des immobilisations corporelles mises à disposition dans le cadre d'une convention de location-gérance ou de crédit-bail ou encore d'une convention de location de plus de 6 mois										OS																					
Taxes déductibles de la valeur ajoutée										OZ																					
Autres charges de gestion courante (hors quotes-parts de résultat sur opérations faites en commun)										OW	8 440																				
Charges déductibles de la valeur ajoutée afférente à la production immobilisée déclarée										OU																					
Fraction déductible de la valeur ajoutée des dotations aux amortissements afférentes à des immobilisations corporelles mises à disposition dans le cadre d'une convention de location-gérance ou de crédit-bail ou encore d'une convention de location de plus de 6 mois										O9																					
Moins-values de cession d'immobilisations corporelles ou incorporelles si rattachées à une activité normale et courante										OY																					
<b>TOTAL 3</b>										OJ	910 034																				
<b>IV - Valeur ajoutée produite</b>																															
Calcul de la Valeur Ajoutée										<b>(Total 1 + total 2 - total 3)</b>		OG	956 745																		
<b>V - Cotisation sur la valeur ajoutée des entreprises</b>																															
Valeur ajoutée assujettie à la CVAE (à reporter sur le formulaire n° 1330-CVAE-SD pour les multi-établissements et sur les formulaires nos 1329-AC et 1329-DEF).										SA		956 745																			
Si la VA calculée est négative, il convient de reporter un montant égal à 0 au cadre C des formulaires nos 1329-AC et 1329-DEF.																															
<b>Cadre réservé au mono-établissement au sens de la CVAE</b>																															
Les entreprises effectuant uniquement des opérations à caractère agricole n'entrant pas dans le champ de la CVAE ne doivent pas compléter ce cadre.																															
Si vous êtes assujettis à la CVAE et mono-établissement au sens de la CVAE (cf. la notice du formulaire n° 1330-CVAE-SD), veuillez compléter le cadre ci-dessous et la case SA, vous serez alors dispensés du dépôt du formulaire n° 1330-CVAE-SD																															
Mono-établissement au sens de la CVAE, cocher la case ci-contre										EV	X																				
Chiffre d'affaires de référence CVAE (report de la ligne OX, le cas échéant ajusté à 12 mois)										GX	1 202 942		Effectifs au sens de la CVAE *		EY	35															
Chiffre d'affaires du groupe économique (entreprises répondant aux conditions de détention fixées à l'article 223 A du CGI)										HX	176 232 065																				
Période de référence										GY	0	1	/	0	1	/	2	0	2	4	GZ	3	1	/	1	2	/	2	0	2	4
Date de cessation										HR			/			/															
(1) Attention, il ne doit pas être tenu compte dans les lignes ON à OW des charges déductibles de la valeur ajoutée, afférente à la production immobilisée déclarée ligne OE, portées en ligne OU.																															
* Des explications concernant ces cases sont données dans la notice n° 1330-CVAE-SD au § Répartition des salariés et dans la notice n° 2032-NOT-SD au § déclaration des effectifs.																															

(liste des personnes ou groupements de personnes de droit ou de fait détenant directement au moins 10 % du capital de la société)



(1)

Néant \* 

N° de dépôt

EXERCICE CLOS LE

31/12/2024

N° SIRET

9 4 9 4 8 4 4 3 0 0 0 0 1 0

DÉNOMINATION DE L'ENTREPRISE

SAS CA DE BETHUNE

ADRESSE (voie)

Avenue du Pont des Dames

CODE POSTAL

62400

VILLE

BETHUNE

NOMBRE TOTAL D'ASSOCIÉS OU ACTIONNAIRES PERSONNES MORALES DE L'ENTREPRISE	P1	1	NOMBRE TOTAL DE PARTS OU D'ACTIONS CORRESPONDANTES	P3	1500
NOMBRE TOTAL D'ASSOCIÉS OU ACTIONNAIRES PERSONNES PHYSIQUES DE L'ENTREPRISE	P2		NOMBRE TOTAL DE PARTS OU D'ACTIONS CORRESPONDANTES	P4	
TOTAL DES LIGNES P1 + P2	P5	1	TOTAL DES LIGNES P3 + P4	P6	1500

## I - CAPITAL DÉTENU PAR LES PERSONNES MORALES :

Forme juridique  Dénomination   
 N° SIREN (si société établie en France)  % de détention  Nb de parts ou actions   
 Adresse : N°  Voie   
 Code postal  Commune  Pays

Forme juridique  Dénomination   
 N° SIREN (si société établie en France)  % de détention  Nb de parts ou actions   
 Adresse : N°  Voie   
 Code postal  Commune  Pays

Forme juridique  Dénomination   
 N° SIREN (si société établie en France)  % de détention  Nb de parts ou actions   
 Adresse : N°  Voie   
 Code postal  Commune  Pays

Forme juridique  Dénomination   
 N° SIREN (si société établie en France)  % de détention  Nb de parts ou actions   
 Adresse : N°  Voie   
 Code postal  Commune  Pays

## II - CAPITAL DÉTENU PAR LES PERSONNES PHYSIQUES :

Titre (2)  Nom de famille  Prénom(s)   
 Nom d'usage  % de détention  Nb de parts ou actions   
 Naissance : Date  N° Département  Commune  Pays   
 Adresse : N°  Voie   
 Code postal  Commune  Pays

Titre (2)  Nom de famille  Prénom(s)   
 Nom d'usage  % de détention  Nb de parts ou actions   
 Naissance : Date  N° Département  Commune  Pays   
 Adresse : N°  Voie   
 Code postal  Commune  Pays

(1) Lorsque le nombre d'associés excède le nombre de lignes du formulaire, veuillez utiliser un ou plusieurs tableaux supplémentaires. Dans ce cas, il convient de numérotter chaque tableau en haut et à gauche de la case prévue à cet effet et de porter le nombre total de tableaux souscrits en bas à droite de cette même case.

(2) Veuillez indiquer : "M" pour Monsieur, "MME" pour Madame

\* Des explications concernant cette rubrique figurent dans la notice n° 2032-NOT-SD.

# FILIALES ET PARTICIPATIONS

(liste des personnes ou groupements de personnes de droit ou de fait dont la société détient directement au moins 10 % du capital)

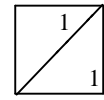

(1)

Néant \*

N° de dépôt

EXERCICE CLOS LE 31/12/2024

N° SIRET : 9 4 9 4 8 4 4 3 0 0 0 0 1 0

DÉNOMINATION DE L'ENTREPRISE SAS CA DE BETHUNE

ADRESSE (voie) Avenue du Pont des Dames

CODE POSTAL 62400 VILLE BETHUNE

**NOMBRE TOTAL DE FILIALES DÉTENUES PAR L'ENTREPRISE** P5

Forme juridique  Dénomination

N° SIREN (si société établie en France)  % de détention

Adresse : N°  Voie

Code Postal  Commune  Pays

Forme juridique  Dénomination

N° SIREN (si société établie en France)  % de détention

Adresse : N°  Voie

Code Postal  Commune  Pays

Forme juridique  Dénomination

N° SIREN (si société établie en France)  % de détention

Adresse : N°  Voie

Code Postal  Commune  Pays

Forme juridique  Dénomination

N° SIREN (si société établie en France)  % de détention

Adresse : N°  Voie

Code Postal  Commune  Pays

Forme juridique  Dénomination

N° SIREN (si société établie en France)  % de détention

Adresse : N°  Voie

Code Postal  Commune  Pays

Forme juridique  Dénomination

N° SIREN (si société établie en France)  % de détention

Adresse : N°  Voie

Code Postal  Commune  Pays

Forme juridique  Dénomination

N° SIREN (si société établie en France)  % de détention

Adresse : N°  Voie

Code Postal  Commune  Pays

Forme juridique  Dénomination

N° SIREN (si société établie en France)  % de détention

Adresse : N°  Voie

Code Postal  Commune  Pays

(1) Lorsque le nombre de filiales excède le nombre de lignes du formulaire, veuillez utiliser un ou plusieurs tableaux supplémentaires. Dans ce cas, il convient de numérotter chaque tableau en haut et à gauche de la case prévue à cet effet et de porter le nombre total de tableaux souscrits en bas à droite de cette même case.

\* Des explications concernant cette rubrique figurent dans la notice 2032-NOT-SD.



TALENZ

Alteis

**NOS  
BUREAUX**

BAYEUX  
BOIS-GUILLAUME  
CAEN  
DEAUVILLE  
DIEPPE  
EU  
FLERS  
LE HAVRE  
LIVAROT  
PONT-L'ÉVÊQUE  
PARIS  
ROUEN  
SAINT-LÔ  
SASSEVILLE  
TARBES  
VIRE  
YVETOT



[talenz.fr](https://www.talenz.fr)







**récréa** - 18 rue Martin Luther King - 14280 Saint-Contest  
S.A. au capital de 37 110,73 € - Siren 350 636 866 | RCS Caen - code APE : 9311Z  
N° TVA Intracommunautaire : FR 27 350 636 866

**recrea.fr**  
**02 31 73 20 10 - 02 31 73 20 99**  
accueil.siege@recrea.fr

